POSTAKTUELL – Alle Haushalte

Amtsblatt

des Landkreises Schmalkalden-Meiningen

32. Jahrgang | 3/2026 | Ausgabe 13. März 2026

LANDKREIS SCHMALKALDEN-MEININGEN
natürlich sportlich

Auf zum MDR-Osterspaziergang nach Meiningen!

Meiningen wird am 5. April 2026 zur Thüringer Wanderhauptstadt: Der MDR-Osterspaziergang macht im 200. Jubiläumsjahr von Theaterherzog Georg II. Station in der Südthüringer Kulturstadt.

Mit großer Vorfreude blickt die Kreisstadt auf ein besonderes Ereignis:

Am **5. April 2026 um 9 Uhr** werden sich tausende Menschen zum 31. MDR-Osterspaziergang in Bewegung setzen. Als Gastgeberin präsentiert sich Meiningen weltoffen, naturverbunden sowie kulturell lebendig und heißt ihre Gäste herzlich willkommen. Die Teilnahme ist kostenfrei.

Vier abwechslungsreiche Strecken

Vier Routen mit unterschiedlichen Längen und Schwierigkeitsgraden laden zum Mitwandern ein:

Grün: „Familien-Park-Safari“
3,7 km | ca. 1,5 Stunden | barrierearm / leicht

Gelb: „Herzogliche Stadtrunde“
3,3 km | ca. 1 Stunde | barrierearm / leicht

Rot: „Panoramatour über den Drachenberg“
11 km | ca. 3 Stunden | anspruchsvoll

Blau: „Panoramatour über Dreißigacker“
14,5 km | ca. 4 Stunden | mittelschwer

Die beiden längeren Touren führen durch den idyllischen Meininger Stadtwald und eröffnen beeindruckende Ausblicke – unter anderem von der Ruine Donopskuppe über die Kastanienallee bis hin zum Diezhäuschen und zur Schaubachhütte.

Für Familien mit Kindern sowie Menschen mit eingeschränkter Mobilität stehen zwei kürzere, barrierearme und kinderfreundliche Strecken zur Verfügung.

Programm auf dem Marktplatz

Start und Ziel aller Routen ist der Meininger Marktplatz. Dort erwartet die Gäste ein buntes Bühnenprogramm mit regionalen Spezialitäten, Osterüberraschungen und Unterhaltung für die ganze Familie.

Die MDR-Radiomoderatoren Johannes-Michael Noack und Timo Hartmann führen von 9 bis 16 Uhr durch das Programm. Für musikalische Stimmung sorgen die Thüringer Bands „Landslide“ sowie die „Golden Mary Band“ mit Swing, Rock'n'Roll, Rock und Pop.

Der offizielle Startschuss fällt um 9 Uhr mit der Begrüßung von Meiningens Bürgermeister Fabian Giesder und dem Theaterherzog Georg II.. Ein Einstieg in die Wanderungen ist jedoch auch im Laufe des Vormittags möglich. Neben dem Startpunkt Markt können Wandernde auch vom Sportplatz Dreißigacker und dem IG Rohrer Berg in die Routen einsteigen. Nähere Infos dazu finden Interessierte unter www.meiningen.de/osterspaziergang. Die Veranstaltung endet um 16 Uhr und bis 16.30 Uhr verkehren Shuttlebusse zu den P+R Parkplätzen.

Anreise und Parken

Meiningen ist bequem mit der Bahn erreichbar. Die Süd-Thüringen-Bahn erhöht am Ostersonntag ihre Zugkapazitäten aus allen Richtungen. Vom Bahnhof gelangen Besucherinnen und Besucher in etwa zehn Minuten zu Fuß – durch den Englischen Garten und über die Georgstraße – zum Marktplatz.

Lesen Sie weiter auf Seite 2!

Aus dem Inhalt

Nichtamtlicher Teil

Was sich in unserem Landkreis bewegt S. 2

Neuer Prachtregion-Veranstaltungskalender mit Tippgeber S. 3

Landkreis fördert Betrieb von Loipenspurgeräten S. 4

Schon gewusst? Neue Artikelserie zum Gesundheitsamt S. 7

Hinweise zur Übermittlung von Streckenlisten S. 8

Sternenparkwochen 2026: Jetzt Angebote einreichen! S. 12

Amtlicher Teil

Beschlüsse des Kreistages und der Ausschüsse S. 20

Bekanntmachungen der Zweckverbände S. 21

Bekanntmachung der Waldgenossenschaft „Fuldaer Hof“ S. 23

Kontaktdaten

Landratsamt
Schmalkalden-Meiningen
Obertshäuser Platz 1
98617 Meiningen
Telefon: (0 36 93) 4 85-0
Telefax: (0 36 93) 4 85-8436
E-Mail: info@lra-sm.de
Internet: www.lra-sm.de

Amtsblatt-Redaktion:
Pressestelle
Telefon: (0 36 93) 4 85-8251
E-Mail: amtsblatt@lra-sm.de

Redaktionsschluss

Der Redaktionsschluss für die nächste Ausgabe ist der 25. März 2026.

Öffnungszeiten

Montag, Dienstag, Freitag
08:30 - 12:00 Uhr
Donnerstag
08:30 - 12:00 Uhr
und 13:00 - 17:30 Uhr

Was sich in unserem Landkreis bewegt

Liebe Mitbürgerinnen und Mitbürger,

wenn Menschen aus ganz unterschiedlichen Teilen der Welt im Saal unseres Landratsamtes zusammenkommen, ihre Familien neben ihnen sitzen und sie schließlich förmlich geloben:
„Ich erkläre feierlich, dass ich das Grundgesetz und die Gesetze der Bundesrepublik Deutschland achten und alles unterlassen werde, was ihr schaden könnte…" – dann ist das kein bloßer Verwaltungsakt. Es ist ein besonderer Moment. Für die neuen Staatsbürgerinnen und Staatsbürger. Und auch für unseren Landkreis.

Seit 2025 führen wir im Landkreis Schmalkalden-Meiningen regelmäßig öffentliche Einbürgerungsfeiern durch - wie es das Staatsangehörigkeitsrecht vorsieht. Vier Feiern fanden im vergangenen Jahr statt, fünf sind für 2026 geplant. Pro Termin begrüßen wir meist 20 bis 40 Menschen, die diesen wichtigen Schritt gehen – oft begleitet von ihren Familien. Es sind bewegende Stunden, in denen spürbar wird, was Einbürgerung wirklich bedeutet: Anerkennung, Zugehörigkeit und Verantwortung.

Neubürger aus 51 Ländern

Allein im Jahr 2025 wurden bei uns 125 Menschen eingebürgert. Seit 2022 waren es insgesamt 442 neue deutsche Staatsbürgerinnen und Staatsbürger. Sie stammen aus 51 verschiedenen Ländern – aus Europa, Asien, Afrika sowie Nord- und Südamerika. Syrien ragt zahlenmäßig heraus, was mit den Fluchtbewegungen der vergangenen Jahre zusammenhängt. Doch die Vielfalt ist groß: Von Afghanistan bis Vietnam, von Kenia bis Mexiko, von den Vereinigten Staaten bis Peru. Was die Menschen verbindet, ist nicht ihre Herkunft – sondern ihre Entscheidung. Die Entscheidung, dauerhaft hier zu leben. Hier zu arbeiten. Hier Verantwortung zu übernehmen.

Ein Beispiel ist Ljubov Weber. Geboren in Kaliningrad, mit familiären Wurzeln in Litauen und Usbekistan, lebt sie seit 16 Jahren in Deutschland. Ihr beruflicher Weg war nicht einfach. Ihre Ausbildung als Feldscher – ein Beruf zwischen Krankenschwester und Ärztin – wurde hier nicht anerkannt. Sie entschied sich für einen neuen Weg, ließ sich zur Altenpflegerin anerkennen, bildete sich weiter, studierte Berufspädagogik für Gesundheitsberufe und arbeitet heute als Abteilungsleiterin im DRK-Bildungswerk in Meiningen. Eine beeindruckende Entwicklung – getragen von Fleiß, Mut und Integrationswillen.

Bekenntnis zur freiheitlich-demokratischen Grundordnung

Solche Lebensgeschichten zeigen: Einbürgerung ist kein Automatismus. Sie ist das Ende eines langen Weges. Wer eingebürgert werden möchte, muss klare Voraussetzungen erfüllen: mindestens fünf Jahre rechtmäßiger Aufenthalt, gesicherter Lebensunterhalt, Sprachkenntnisse auf B1-Niveau, das Bestehen des Tests „Leben in Deutschland", ein Bekenntnis zur freiheitlich-demokratischen Grundordnung – und keine relevanten Straftaten.

Die Zahl der Anträge ist in den letzten Jahren gestiegen – ein Kraftakt für unsere Mitarbeiterinnen und Mitarbeiter im Fachdienst Ausländer- und Personenstandswesen, die mit großem Engagement arbeiten.

Warum entscheiden sich Menschen für die deutsche Staatsangehörigkeit? Weil sie mitgestalten wollen. Weil sie wählen dürfen möchten. Weil sie Zugang zu allen Berufen haben wollen – ohne ausländerrechtliche Einschränkungen. Weil sie Sicherheit wollen: ein gesichertes Aufenthaltsrecht, Schutz durch den deutschen Staat, Freizügigkeit in der Europäischen Union. Und weil viele längst sagen: Deutschland – und hier ganz konkret Schmalkalden-Meiningen – ist meine Heimat geworden.

Prachtregion als Heimat

Ich habe mich stets gegen illegale und ungesteuerte Migration ausgesprochen, aber immer deutlich gemacht: Wer arbeitet, sich bei uns engagiert und unsere Werte akzeptiert, ist bei uns herzlich willkommen. Wer all dies nicht tut, kann hier im Umkehrschluss keine Perspektive haben. Die erfolgreiche Integration von Menschen mit Migrationshintergrund in den Arbeitsmarkt spielt für unseren Landkreis wie für viele Regionen in Deutschland längst eine große Rolle. Rund zwölf Prozent der sozialversicherungspflichtigen Beschäftigungsverhältnisse gehen inzwischen auf neu Zugewanderte und EU-Freizügigkeit zurück. Ohne diese Menschen wäre unsere wirtschaftliche und soziale Lage deutlich angespannter. Sie arbeiten in Pflege und Handwerk, in Industrie und Handel, in Schulen, Praxen und Betrieben. Sie sind Fachkräfte, Studierende, Unternehmer, Auszubildende. Sie sind Teil unserer Vereine, unserer Nachbarschaften, unserer Gesellschaft.

Bei jeder Einbürgerungsfeier sage ich deshalb: „Seien Sie Brückenbauer. Errichten Sie Brücken zwischen Ihrer Herkunft und Ihrer neuen Heimat. Brücken zwischen Kulturen, Erfahrungen und Perspektiven. Denn auch wir als Gesellschaft gewinnen. Vielfalt bereichert - wenn sie auf dem Fundament gemeinsamer Werte steht."

Diese gemeinsamen Werte heißen Freiheit, Demokratie, Rechtsstaatlichkeit und Menschenwürde. Wer eingebürgert wird, bekennt sich zu ihnen. Vielleicht sollten wir uns alle – auch wir, die wir hier geboren wurden – von Zeit zu Zeit bewusst machen, welches Privileg es ist, in einem Land zu leben, in dem diese Werte gelten.

Einbürgerung ist eine Frage der Anerkennung. Aber auch eine Frage der Verantwortung – für die neuen Bürgerinnen und Bürger ebenso wie für uns als Gesellschaft.

Ich wünsche allen Neubürgerinnen und Neubürgern von Herzen, dass sie sich weiterhin willkommen fühlen, dass sie ihre Talente einbringen und ihre Zukunft hier bei uns gestalten. Und ich danke allen, die diesen Prozess engagiert begleiten.

Ihre
Peggy Greiser

Fortsetzung der Titelseite: **Auf zum MDR-Osterspaziergang nach Meiningen!**

Im Stadtgebiet stehen ausgewiesene Parkplätze zur Verfügung. Das Parkticket kostet 5 Euro und berechtigt alle Pkw-Insassen zur kostenfreien Nutzung der Shuttlebusse von den P+R Parkplätzen. Die entsprechenden Haltestellen sind ausgeschildert.

Alle Informationen zum MDR-Osterspaziergang gibt es online unter: www.meiningen.de/osterspaziergang oder www.mdr.de/s/osterspaziergang

Ein Highlight im Jubiläumsjahr: 200 Jahre Theaterherzog Georg II.

Der Osterspaziergang 2026 ist Teil eines besonderen Festjahres: Meiningen feiert das **Georgjahr** anlässlich des 200. Geburtstags von Georg II., Herzog von Sachsen-Meiningen.

Am 2. April 2026 jährt sich der Geburtstag des Theaterherzogs zum 200. Mal. Die gesamte Spielzeit 2025/26 des Staatstheater Meiningen steht im Zeichen dieses Jubiläums. Noch heute genießt das Haus große Bedeutung in der Theaterwelt.

Das Georgjahr wird von der gesamten Stadtgesellschaft getragen – von der Stadtverwaltung über Kulturinstitutionen bis hin zu Gewerbetreibenden und Vereinen.
Das vollständige Veranstaltungsprogramm ist abrufbar unter:
www.meiningen.de/georgjahr-2026

Prachtregion mit neuem digitalem Veranstaltungskalender – Tippgeber für eigene Events nutzen

Die Prachtregion hat ihren digitalen Veranstaltungskalender modernisiert: Das Angebot unter www.prachtregion.de/erleben/veranstaltungen wurde auf Basis der Datenbank der Thüringer Contentarchitektur Tourismus (ThüCAT) aufgewertet.
Mit der Umstellung wird der Pflegeaufwand für touristische Partner in Städten und Gemeinden deutlich reduziert – und gleichzeitig die Reichweite der Veranstaltungen erhöht.

Einmal pflegen – vielfach sichtbar

Ab sofort werden Veranstaltungen zentral in der ThüCAT erfasst und über technische Schnittstellen automatisch auf verschiedenen Plattformen wie Regionalseiten, Städteportalen, touristischen Websites oder perspektivisch auch auf weiteren digitalen Kanälen ausgespielt. Mehrfacheingaben bei unterschiedlichen Partnern – etwa beim Landkreis, dem Thüringer Wald, der Rhön oder der Thüringer Tourismus GmbH – entfallen somit.

Das bedeutet weniger Verwaltungsaufwand, geringere Fehleranfälligkeit und höhere digitale Sichtbarkeit. Strukturierte, maschinenlesbare Daten verbessern zudem die Auffindbarkeit über Suchmaschinen und KI-gestützte Anwendungen.

Umstellung auf zentrale Datenbasis Anfang März

Die touristischen Partner wurden bereits durch die Thüringer Tourismus GmbH geschult. Die Übergangsphase bis zur offiziellen Umstellung Anfang März wurde genutzt, um den ThüCAT-Veranstaltungskalender umfassend zu befüllen und einen reibungslosen Start sicherzustellen.

Landkreis Schmalkalden-Meiningen als Pilotpartner

Der Landkreis Schmalkalden-Meiningen begleitet zudem die Einführung als einer der Pilotpartner für den externen Veranstaltungs-Tippgeber.
Auch künftig können so Vereine, Initiativen und Veranstalter ihre Termine unkompliziert online unter www.prachtregion.de/erleben/veranstaltungen einreichen. Nach redaktioneller Prüfung durch das Landratsamt werden die Events wie gewohnt veröffentlicht und zusätzlich über die Social-Media-Kanäle der Prachtregion beworben.

NEU: Veranstaltungsfotos oder -grafiken müssen aus bildrechtlichen Gründen künftig separat per E-Mail an info@lra-sm.de übersandt werden. Für die eingereichten Motive sind klare Lizenzangaben erforderlich. Zusätzlich ist stets der jeweilige Urheber anzugeben.

Zulässig sind:

- **CC0**: Das Bild ist gemeinfrei und darf ohne Nennung des Urhebers frei verwendet, verändert oder geteilt werden.
- **CC-BY**: Das Bild darf nur mit Nennung des Urhebers frei verwendet, verändert oder geteilt werden (z.B. Foto: Max Mustermann).
- **CC-BY-SA**: Das Bild darf nur mit Nennung des ursprünglichen Urhebers frei verwendet, verändert oder geteilt werden und die Lizenz muss genannt und beibehalten werden (z.B. Originalfoto: Max Mustermann, Lizenz: CC-BY-SA, Quelle: Wikipedia, bearbeitet von: Anna Müller)

Mit der Umstellung auf die ThüCAT setzt die Prachtregion auf eine zukunftsfähige, effiziente und reichweitenstarke Lösung für das Veranstaltungsmanagement – zum Vorteil aller touristischen Akteure der Region.

ThüCAT - Zentrale Datengrundlage für den Thüringer Tourismus

Seit 2020 wird die ThüCAT als landesweite Content-Datenbank kontinuierlich ausgebaut. Ziel ist es, touristische Inhalte wie Veranstaltungen, Sehenswürdigkeiten oder Angebote zentral zu erfassen und standardisiert für verschiedene Ausgabekanäle bereitzustellen.

Bei Rückfragen zum neuen Veranstaltungskalender steht Franziska Trabert, Sachbearbeiterin Tourismus im Landratsamt Schmalkalden-Meiningen, per E-Mail unter f.trabert@lra-sm.de oder telefonisch unter 03693 / 485 8391 zur Verfügung.

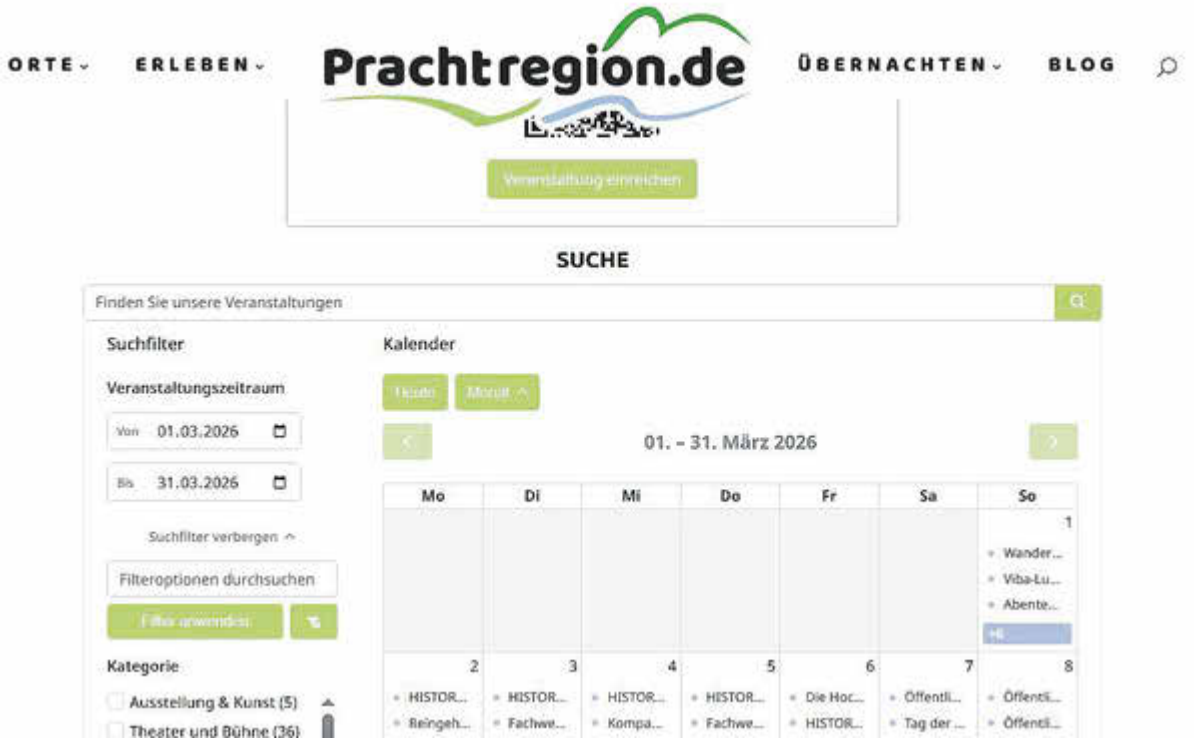

Neuer Veranstaltungskalender, bewährter Service: Über den Tippgeber können Vereine, Initiativen und Veranstalter auch künftig unter www.prachtregion.de/erleben/veranstaltungen ihre eigenen Veranstaltungen einreichen.

Landkreis fördert auch 2026 den Betrieb von Loipenspurgeräten

In den Wintermonaten ist die Prachtregion nicht nur Heimat des Spitzensports – auch zahlreiche Freizeitsportler genießen die bestens präparierten Loipen und Skiwanderwege im Thüringer Wald und in der Rhön. Für optimale Bedingungen sorgen der Zweckverband Thüringer Wintersportzentrum, die Städte und Gemeinden des Landkreises Schmalkalden-Meiningen sowie zahlreicher ehrenamtlicher Helfer und engagierter Vereine.

Auch im Förderjahr 2026 unterstützt der Landkreis erneut den Betrieb und die laufende Unterhaltung von Loipenspurgeräten mit insgesamt 11.200 Euro. Damit leistet der Kreis einen wichtigen Beitrag zur Sicherung der touristischen Infrastruktur und zur Entlastung der Kommunen und Vereine angesichts weiterhin hoher Betriebs- und Unterhaltungskosten.

Wintergenuss pur – dank der vielen Engagierten dürfen sich Einheimische und Gäste auch 2026 über hervorragend präparierte Loipen in der Prachtregion freuen.
Foto: Landratsamt Schmalkalden-Meiningen/Axel Bauer

Wer kann eine Förderung erhalten?

Antragsberechtigt sind Gemeinden, Gemeindeverbände sowie Zweckverbände, die Loipenspurtechnik innerhalb des Landkreises betreiben oder entsprechende Vereine beziehungsweise Dienstleister mit der Präparierung beauftragt haben. Die Antragsformulare werden den Zuwendungsberechtigten rechtzeitig per E-Mail zugesandt. **Die Antragsfrist endet am 31. Mai 2026.**

„Die Förderung unserer Loipen-Infrastruktur ist ein verlässlicher Baustein zur Stärkung des Wintertourismus in unserer Region. Intakte und gut präparierte Loipen sind ein wichtiger Standortfaktor – sowohl für unsere Bürgerinnen und Bürger als auch für Gäste", betont Landrätin Peggy Greiser. Ihr besonderer Dank gilt den vielen Engagierten, die häufig schon in den frühen Morgenstunden im Einsatz sind, um beste Bedingungen für alle Wintersportbegeisterten zu schaffen. „Dieses Engagement ist keine Selbstverständlichkeit und verdient höchste Anerkennung."

Mit der kontinuierlichen Unterstützung bekräftigt der Landkreis sein Ziel, die Prachtregion als attraktives Wintersportgebiet weiter zu stärken und nachhaltig zu entwickeln.

Weitere Informationen und Rückfragen zur Antragstellung
Franziska Trabert
Stabsstelle Kreisentwicklung – Tourismus
Tel.: 03693 / 485 8391
E-Mail: f.trabert@lra-sm.de

Unternehmensbesuche der Landrätin

Gesundheit und Gemeinschaft im Fokus – Studio „BewegDich" in Zella-Mehlis steigert Fitness und Wohlbefinden

Im Rahmen ihrer monatlichen Unternehmensbesuche machte Landrätin Peggy Greiser gemeinsam mit Bürgermeister Torsten Widder am 18. Februar 2026 Halt beim **Zentrum für Rehasport, Fitness & Lichttherapie „BewegDich"** in Zella-Mehlis.

Schon beim herzlichen Empfang durch Inhaberin und Diplom-Fitnessökonomin Nicole Brandl sowie deren Mutter Conny Brandl wurde deutlich, wofür das Studio steht: persönliche Betreuung, ein familiäres Miteinander und ein klarer Schwerpunkt auf Gesundheit und Wohlbefinden.

Inhaberin Nicole Brandl (2.v.l.) und Mutter Conny Brandl (r.) präsentieren Landrätin Peggy Greiser (2.v.r.), Bürgermeister Torsten Widder (l.) und Estelle Gutberlet von der Wirtschaftsförderungder Stadt Zella-Mehlis (Mitte) bei einem Rundgang durch die Räumlichkeiten das studioeigene Solarium.

Untergebracht in den ehemaligen Räumen eines Einzelhandelsgeschäfts in der Talstraße, hat sich „BewegDich" als feste Anlaufstelle für Rehasport, Prävention, medizinisches Fitnesstraining und Lichttherapie etabliert. Von einer umfassenden Befunderhebung über individuell abgestimmte Trainingspläne bis hin zum Training an modernen Geräten, begleitet das qualifizierte Team seine Mitglieder Schritt für Schritt. Die Einrichtung im Stil der 50er Jahre sorgt dabei für eine angenehme und entspannte Atmosphäre.

Bewusst und mit Ruhe trainieren

Dabei versteht sich „BewegDich" nicht nur als Fitnessstudio, sondern auch als Treffpunkt – besonders für Menschen im mittleren Lebensalter. Auf laute Musik und Bildschirme wird bewusst verzichtet. Stattdessen wird auf ein ruhiges Training in freundlicher Umgebung Wert gelegt, bei dem auch der persönliche Austausch nicht zu kurz kommt. Der Fokus liegt klar auf gesundheitsorientierten Angeboten statt auf klassischem Krafttraining für eher junge Zielgruppen.

Schon früh am Morgen herrscht reger Betrieb im Studio. Nicole Brandl und ihre Mutter kennen viele Mitglieder persönlich – oft auch deren Geschichten. Mit einem Schmunzeln berichtet die Inhaberin am Rande des Unternehmensbesuches beispielsweise von einem Fitnessmitglied, das bis zu drei Mal täglich vorbeischaue: einmal zum Trainieren und zwei Mal auf einen Kaffee und ein Gespräch.

Ganzheitliches Denken und persönliche Betreuung

Der Beruf der Fitnesstrainerin erfordere umfassendes Wissen, betont Brandl – von Ernährung über Trainingslehre bis hin zu medizinischen Zusammenhängen. Ihr größtes Anliegen sei es, Menschen auf ihrem Weg zurück zu mehr Gesundheit zu begleiten – sei es nach Unfällen, bei Erkrankungen oder auch in schwierigen

Lebensphasen. Interessierte bräuchten mitunter etwas Zeit, um Berührungsängste abzubauen. Wer sich jedoch darauf einlasse, merke schnell, wie offen und unterstützend die Atmosphäre im Studio ist.

Auch für Kinder gibt es Angebote: In Tanzkursen lernen sie spielerisch erste Bewegungsabläufe und kleine Choreografien. Nach dem Training können Mitglieder zudem ein Solarium mit Lichttherapie nutzen.

Getragen wird das Konzept aktuell von zwei Angestellten und einem Auszubildenden. Insgesamt gibt es in Zella-Mehlis sechs Fitnessstudios. Mit seiner klaren Spezialisierung auf Rehasport und gesundheitliche Prävention sowie einer bewussten Zielgruppenansprache besetzt das Team von „BewegDich" jedoch eine besondere Nische, worüber sich nicht zuletzt Landrätin Peggy Greiser freut.

„Bewegung, Gesundheit und Wohlbefinden gehen Hand in Hand. Doch der Gang ins Fitnessstudio kostet häufig Überwindung und ist bei vielen Menschen mit Unsicherheiten verbunden. Das Team um Nicole Brandl rückt die Bedürfnisse seiner Mitglieder vom ersten Kennenlernen an in den Mittelpunkt, entwickelt passgenaue Trainingspläne und schafft eine angenehme Wohlfühlatmosphäre. Die positive Resonanz zeigt, dass dieses Angebot in der Region sehr geschätzt wird", so die Landrätin.

Unternehmen mit Strahlkraft – Kompaktreinigung Neuhöfer verlagert Firmensitz nach Schmalkalden

Am 18. Februar 2026 besuchte Landrätin Peggy Greiser den neuen Firmensitz der Kompaktreinigung Neuhöfer GmbH im Asbacher Weg 5 in Schmalkalden. Begleitet wurde sie vom stellvertretenden Bürgermeister der Stadt Schmalkalden, Christoph Zimmermann. Vor Ort wurden sie von Geschäftsführer Thomas Neuhöfer empfangen, der ihnen im Rahmen eines Rundgangs die frisch bezogenen Büro- und Lagerflächen präsentierte.

Das Unternehmen ist einer von insgesamt sechs Betrieben, die im Gewerbepark der GPN GmbH angesiedelt sind, welcher seit 2021 besteht. Der Gewerbepark wurde nach der Schließung des Unternehmens Umformtechnik Grünes Herz auf einer Gesamtfläche von rund 31.000 Quadratmetern entwickelt und beherbergt heute verschiedene Firmenstrukturen.

Äußerlich unscheinbar, aber ein echtes Multitalent: Die modernen Strahlkabinen sind der ganze Stolz von Geschäftsführer Thomas Neuhöfer (2.v.l.), der Landrätin Peggy Greiser (2.v.r.), Christoph Zimmermann, hauptamtlicher Beigeordneter der Stadt Schmalkalden, und Christiane Handy von der städtischen Wirtschaftsförderung über die verschiedenen Strahlverfahren informiert, die hier zum Einsatz kommen.

Unternehmenserfolg in die Wiege gelegt

Der Umzug der Kompaktreinigung von Floh-Seligenthal nach Schmalkalden erfolgte insbesondere aufgrund der unzureichenden digitalen Infrastruktur am bisherigen Standort. Das Unternehmen wurde 1988 vom Vater des heutigen Geschäftsführers als Einzelfirma gegründet. Bereits 1985 entwickelte dieser seine erste Reinigungsmaschine zur Teppichreinigung und legte damit den Grundstein für die unternehmerische Entwicklung.

Thomas Neuhöfer selbst wuchs von Kindesbeinen an in den Familienbetrieb hinein. Mit 16 Jahren absolvierte er eine Ausbildung zum Elektroinstallateur, leistete zunächst Zivildienst und erwarb in der Abendschule den Abschluss als Kaufmann im Handwerk. Anschließend absolvierte er die Ausbildung zum Gebäudereiniger, die er mit einem Meisterabschluss krönte. Nach der zwischenzeitlichen Gründung einer eigenen Hausmeisterfirma, die später in den väterlichen Betrieb integriert wurde, übernahm er vor rund 15 Jahren die Unternehmensleitung und entwickelte das Unternehmen stetig weiter.

Eine saubere Sache

Heute beschäftigt die Kompaktreinigung Neuhöfer 125 Mitarbeitende aus 13 Nationen, darunter 70 im Bereich der Unterhaltsreinigung. Seit 2018 besteht zwischen Ost- und Westdeutschland Lohngleichheit und dies deutlich über dem Mindestlohn, was Thomas Neuhöfer ausdrücklich begrüße. Sein Unternehmen ist deutschlandweit tätig und hat sich insbesondere auf Sonderreinigungen spezialisiert. Diese erforderten häufig einen hohen Personalaufwand, da Betriebe für die Dauer der Arbeiten tageweise geschlossen werden müssten. Auch für den Landkreis Schmalkalden-Meiningen ist das Unternehmen regelmäßig im Einsatz, unter anderem in den Bereichen Glasreinigung und Winterdienst.

Zum Leistungsspektrum zählen heute unter anderem die Glas- und Grundreinigung, Strahlarbeiten, ein Schmutzfangmattenservice, die Küchenabluft- und Klimakanalreinigung sowie ein umfassendes Gebäudemanagement. Beim Firmenrundgang stellte der Geschäftsführer besonders die modernen Strahlkabinen vor, in die erheblich investiert wurde. Trotz der hohen Investitionskosten seien diese derzeit noch nicht vollständig ausgelastet.

Das Unternehmen bietet verschiedene Strahlverfahren an – von Sand-, Glas-, Trockeneis- und Hochdruckwasser- bis hin zum Dampfstrahlen. Während sich das Trockeneisstrahlen insbesondere für empfindliche Oberflächen eigne, wie beispielsweise für die Unterbodenpflege von Oldtimern, werden mittels Sandstrahlen Rost, Lacke und starke Verschmutzungen effektiv entfernt. Die Arbeiten können sowohl stationär in den modernisierten Räumlichkeiten als auch mobil direkt beim Kunden vor Ort durchgeführt werden.

Studien- und Ausbildungsplätze für den Fachkräftenachwuchs

Im Bereich Nachwuchsgewinnung engagiere sich das Unternehmen aktiv in der Region. Auf einer Karrieremesse an der Hochschule Schmalkalden gingen 96 Bewerbungen ein, von denen 8 Studierende für den Bereich Unterhaltsreinigung gewonnen werden konnten. Darüber hinaus bietet die Kompaktreinigung Ausbildungsplätze an – drei Stellen als Glas- und Gebäudereiniger sowie eine Stelle im Bürobereich. Diese Ausbildungsplätze seien derzeit noch unbesetzt.

Abschließend betonte Thomas Neuhöfer die enge regionale Verbundenheit seines Unternehmens und unterstrich die Bedeutung des Standorts Schmalkalden für die weitere positive Entwicklung der Firma.

„Die Geschichte der Kompaktreinigung Neuhöfer ist ein wunderbares Beispiel für eine erfolgreiche Unternehmensentwicklung im Familienbetrieb. Aus einer technischen Vision und einem regional verwurzelten Einzelunternehmen ist ein deutschlandweit tätiger, moderner Dienstleister entstanden, der mit dem Umzug in den Gewerbepark am Asbacher Weg entschlossen seinen Weg in die Zukunft geebnet hat und damit letztlich auch zur Entwicklung unseres Wirtschaftsstandortes beiträgt", zeigt sich Landrätin Peggy Greiser nach ihrem Besuch überzeugt.

Mit Farbe, Mut und neuem Konzept: Wie sich Unternehmerin Britt Winges mit ihrer Boutique „StilSicher“ in Schmalkalden neu erfand

Ein Besuch, der Lust auf Farbe machte: Am 18. Februar 2026 war Landrätin Peggy Greiser im Rahmen ihrer regelmäßigen Unternehmensbesuche zu Gast bei „StilSicher – Farbtyp- & Stilberatung“ von Inhaberin Britt Winges in Schmalkalden – und erhielt dabei spannende Einblicke in ein Konzept, das Mode, Persönlichkeit und Unternehmergeist verbindet.

Britt Winges ist in Schmalkalden keine Unbekannte. Viele Jahre führte sie ein Bekleidungsgeschäft in der Innenstadt. Seit 1990 dreht sich für sie alles um schöne Dinge, vor allem aber darum, Frauen durch Mode zu mehr Selbstbewusstsein zu verhelfen. „Kleidung kann so viel mehr, als nur gut aussehen“, ist sie überzeugt.

Das modische Geschick und die Stilsicherheit von Inhaberin Britt Winges (r.) testet Landrätin Peggy Greiser bei ihrem Unternehmensbesuch im „Selbstversuch“.

Corona-Pandemie zwingt zum Umdenken

Dann kam Corona – und mit der Pandemie leere Geschäfte und große Unsicherheit. Doch statt den Kopf in den Sand zu stecken, zeigte Britt Winges Unternehmergeist. Sie war eine der Ersten vor Ort, die das „Status-Shoppen“ für sich entdeckte und neue Wege ging, um mit ihren Kundinnen in Kontakt zu bleiben. Dennoch wurde schnell klar: Das bisherige Ladenkonzept war nicht mehr zeitgemäß, die Kosten zu hoch.

Also wagte sie einen Neustart – kleiner, feiner, persönlicher. Mit ihrem heutigen Geschäft auf 45 Quadratmetern hat sie sich einen Traum erfüllt: ein individueller Wohlfühlort für Farb- und Stilberatung. Im Mittelpunkt steht die persönliche Analyse, bei der Kundinnen nach dem bewährten Jahreszeitenprinzip typisiert werden – vom Frühlings- bis zum Wintertyp, jeweils mit passenden Unterkategorien. Eine kleine Boutique mit ausgewählten Kleidungsstücken lädt im Anschluss dazu ein, das Beratungsergebnis direkt umzusetzen.

Typ bestimmen lassen und das passende Outfit finden

Um ihr Angebot auf professionelle Füße zu stellen, absolvierte Britt Winges mehrere Aus- und Weiterbildungen im Bereich Farb- und Stilberatung. Kompetenz, Einfühlungsvermögen und ein geschulter Blick für Details zeichnen ihre Arbeit aus.

Davon konnte sich auch Landrätin Peggy Greiser persönlich überzeugen. Bei einer kurzen Stilberatung wurde deutlich: Nicht alles, was auf dem Kleiderbügel gefällt, schmeichelt auch automatisch. Als sogenannter „Wintertyp“ kann die Landrätin kräftige, klare Farben besonders gut tragen – auch wenn ihre Figur, wie die Ladeninhaberin augenzwinkernd betonte, „eigentlich alles zulassen würde“.

Auf sich aufmerksam macht die Unternehmerin vor allem über Social Media. Doch mindestens genauso wirkungsvoll ist die klassische Mund-zu-Mund-Propaganda: Zufriedene Kundinnen empfehlen das Angebot begeistert weiter.

„Mit ihrem neuen Konzept steht Britt Winges nicht nur für persönliche Beratung, sondern vor allem für Mut zur Veränderung und die Überzeugung, dass aus großen Herausforderungen neue Ideen entstehen können. StilSicher zeigt damit, wie moderner Einzelhandel heute funktionieren kann“, lobt Landrätin Peggy Greiser das unternehmerische Geschick der Inhaberin.

Bundeswehrübung „AERO WOLF 2026“ mit aufsteigenden Ballons angekündigt

Soldaten der 5. Einsatzkompanie des Zentrums Operative Kommunikation der Bundeswehr aus der Oberst-Hauschild-Kaserne führen vom 23. bis 27. März 2026 eine Übung unter dem Decknamen „AERO WOLF 2026“ durch.

An der Übung nehmen 25 Soldatinnen und Soldaten sowie fünf Fahrzeuge teil. Geübt wird der Einsatz von sogenannten Wetter- und Radiosondenballonen, die mit Flugblättern als Nutzlast bis in eine Höhe von maximal 3.000 Metern aufsteigen. Da die Windverhältnisse nicht exakt vorhersehbar sind, kann im Voraus keine genaue Aussage über den Tagesablauf getroffen werden.

Die Übung findet unter anderem im Landkreis Schmalkalden-Meiningen in den Bereichen Brotterode-Trusetal, Floh-Seligenthal, Oberschönau, Oberhof und Zella-Mehlis statt. Als Zielgebiet dient der Standortübungsplatz Ohrdruf.

Zeitlicher Ablauf:

- **Anmarsch:**
  Montag, 23. März 2026, ab 06:00 Uhr
- **Übungszeitraum:**
  23. März 2026, 12:00 Uhr, bis 26. März 2026, 20:00 Uhr
- **Abmarsch:**
  Freitag, 27. März 2026, bis 11:00 Uhr

Die Bevölkerung wird um Verständnis gebeten, falls es in diesem Zeitraum zu militärischen Fahrzeugbewegungen oder Sichtungen von Ballonen am Himmel kommt.

Impressum

Amtsblatt des Landkreises Schmalkalden-Meiningen

Herausgeber: Landkreis Schmalkalden-Meiningen **Verlag und Druck:** LINUS WITTICH Medien KG, Langewiesen, In den Folgen 43, 98693 Ilmenau, info@wittich-langewiesen.de, www.wittich.de, Tel. 0 36 77 / 20 50 - 0, Fax 0 36 77 / 20 50 - 21 **Verantwortlich für amtlichen und nichtamtlichen Teil:** LRA Schmalkalden-Meiningen Öffentlichkeitsarbeit, Tel. (0 36 93) 48 52 51 **Verantwortlich für den Anzeigenverkauf:** LINUS WITTICH Medien KG, In den Folgen 43, 98693 Ilmenau, erreichbar unter Tel.: 0 36 77 / 20 50 - 0, E-Mail: info@wittich-langewiesen.de **Verantwortlich für den Anzeigenteil:** Yasmin Hohmann; Erreichbar unter der Anschrift des Verlages. Für die Richtigkeit der Anzeigen übernimmt der Verlag keine Gewähr. Vom Verlag gestellte Anzeigenmotive dürfen nicht anderweitig verwendet werden. Für Anzeigenveröffentlichungen und Fremdbeilagen gelten unsere allgemeinen und zusätzlichen Geschäftsbe- dingungen und die z.Zt. gültige Anzeigenpreisliste. Vom Kunden vorgegebene HKS-Farben bzw. Sonderfarben werden von uns aus 4-c Farben gemischt. Dabei können Farbabweichungen auftreten, genauso wie bei unterschiedlicher Papierbeschaffenheit. Deshalb können wir für eine genaue Farbwiedergabe keine Garantie übernehmen. Diesbezügliche Beanstandungen verpflichten uns zu keiner Ersatzleistung. **Verlagsleiter:** Mirko Reise **Erscheinungsweise:** monatlich, kostenlos an alle Haushaltungen im Verbreitungsgebiet: Im Bedarfsfall können Sie Einzelstücke zum Preis von 3,50 € (inkl. Porto und gesetzlicher MWSt.) beim Verlag bestellen. **Hinweis:** Für den Inhalt in diesem Blatt eventuell abgedruckter Wahlwerbung und/oder Anzeigen mit politischem Inhalt ist ausschließlich die jeweilige Partei/politische Gruppierung verantwortlich. **Gender-Hinweis:** Zur besseren Lesbarkeit von Personenbezeichnungen und personenbezogenen Wörtern wird die männliche Form genutzt. Diese Begriffe gelten für alle Geschlechter.

Schon gewusst? So vielfältig ist das Gesundheitsamt – Von der Hygieneschulung bis zum Badewasser-Check – Neue Artikelserie gibt Einblicke in den Arbeitsalltag des Gesundheitsamtes

Wenn wir im Sommer wieder Abkühlung im Freibad oder in einem Badesee suchen, dann waren *sie* schon vor Ort, um für ungetrübten Badespaß zu sorgen. Sie begleiten und fördern frühzeitig die individuelle Entwicklung von Kindern und Jugendlichen. Wenn wir in einem Restaurant zu Mittag essen, dürfen wir uns darauf verlassen, dass die Beschäftigten in der Küche, an der Bar und im Service zuvor eingehend zu allen geltenden Hygienebestimmungen geschult wurden.

Kurzum: Die Mitarbeiterinnen und Mitarbeiter in den rund 400 Gesundheitsämtern Deutschlands sind überall dort im Einsatz, wo unsere Gesundheit betroffen ist. Der **Tag des Gesundheitsamtes**, der sich am **19. März 2026** zum achten Mal jährt, soll die umfangreiche Arbeit des öffentlichen Gesundheitsdienstes in den Fokus rücken. Der Fachdienst Gesundheit des Landratsamtes Schmalkalden-Meiningen nimmt dieses Datum zum Anlass, ab sofort regelmäßig in informativen Beiträgen über die vielfältigen Aufgaben des Gesundheitsamtes zu berichten.

Gesundheit ist komplex und sehr vielfältig. Sie fußt auf einem breiten Fundament, hängt von vielen Faktoren ab und kann auf verschiedenste Weise positiv wie negativ beeinflusst werden. Von A wie Aktivität bis Z wie Zuckerfrei können quer durch das Alphabet Begriffe gefunden werden, die untrennbar mit Gesundheit in Verbindung stehen. Das haben nicht zuletzt die Ergebnisse eines Kreativwettbewerbs für Grundschüler gezeigt, den der Fachdienst Gesundheit 2025 ausgerufen hatte und dessen farbenfrohe Einsendungen seither das Gesundheitsamt schmücken.

Gesundheit ist vielfältig – genau wie unser Gesundheitsamt

Das Thema Gesundheit betrifft jeden von uns. Gesundheit ist mehr als nur die Abwesenheit von Krankheit. Gesundheit bezieht sich auf körperliches, mentales sowie seelisches Wohlbefinden und wird von verschiedenen Lebensbedingungen beeinflusst.

Zum Wohl der Bürger: Das Gesundheitsamt und seine Aufgaben

Dieses wichtige Gut der Bürger zu schützen und zu stärken, ist Aufgabe des öffentlichen Gesundheitsdienstes. Entsprechend vielfältig sind die zentralen Verantwortungsbereiche des Gesundheitsamtes.

Neben der Überwachung spezifischer Krankheitserreger in Krankenhäusern, Bildungseinrichtungen und der Umwelt, die im Rahmen der Gesundheitsaufsicht und Hygiene erfolgt, gehören auch amtsärztliche Begutachtungen, die Kinder- und Jugendzahnärztliche Betreuung sowie Beratungen zu sexuell übertragbaren Infektionen zu den Aufgaben des Gesundheitsamtes. Der sozialpsychiatrische Dienst (SpDi) begleitet mit seinen kostenlosen Beratungs- und Unterstützungsangeboten Menschen bei psychischen Herausforderungen und Erkrankungen. Speziell im Landkreis Schmalkalden-Meiningen tragen die Selbsthilfekontaktstelle und der Bereich der Gesundheitsförderung wesentlich zur Sensibilisierung und Unterstützung der Bürgerinnen und Bürger in alltäglichen Gesundheitsfragen bei.

Allein diese genannten Bereiche unterstreichen die Relevanz des öffentlichen Gesundheitsdienstes als eine zentrale Säule zum Schutz der Gesundheit der Bevölkerung.

Um ein genaueres Bild aller Aufgaben zu erhalten und Einblicke in die Arbeitspraxis zu ermöglichen, stellt sich das Gesundheitsamt mit einer neuen Artikelserie künftig monatlich hier im Amtsblatt vor.

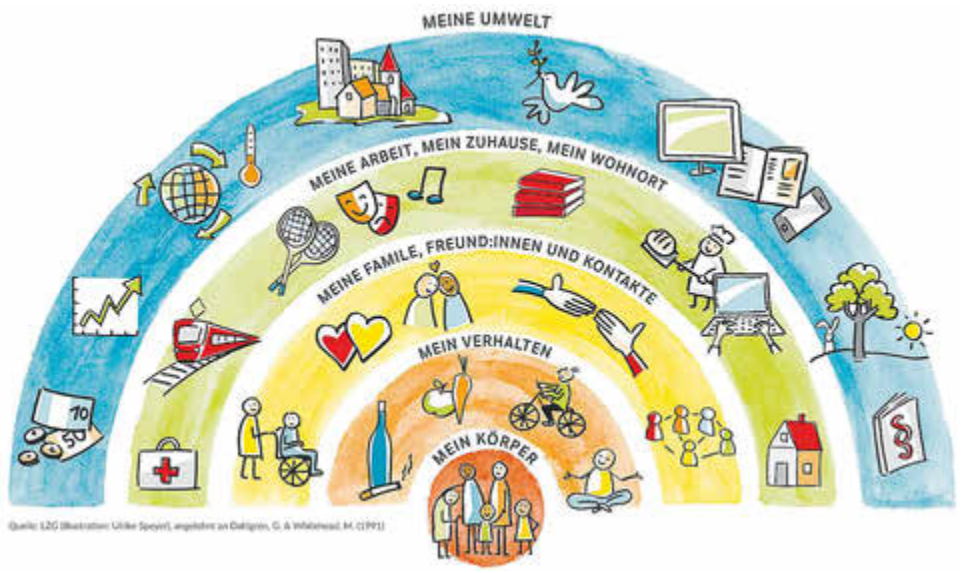

Das Regenbogen-Modell nach Dahlgren und Whitehead verdeutlicht die verschiedenen Einflussfaktoren auf unsere Gesundheit. (Quelle Motiv: Landeszentrale für Gesundheitsförderung in Rheinland-Pfalz e.V. (LZG), Illustration: Ulrike Speyer Angelehnt an Dahlgren, G. & Whitehead, M. (1991))

Zustellreklamationen

sind bitte telefonisch, unter Nennung der vollständigen Anschrift,
an Tel. 03693/485-8251 oder schriftlich per E-Mail: amtsblatt@lra-sm.de zu richten.

Virtuelle Selbsterfahrung „IMPRESSION DEPRESSION“ informiert, begeistert und berührt

Am 3. Februar 2026 fand im Fachdienst Gesundheit des Landratsamtes Schmalkalden-Meiningen die Veranstaltung „IMPRESSION DEPRESSION“ der Robert-Enke-Stiftung statt. Alle 60 verfügbaren Plätze wurden innerhalb kürzester Zeit vergeben, sodass die Veranstaltung ausgebucht war.

Die Veranstaltung, die vollständig von der Robert-Enke-Stiftung getragen wird, setzte modernste Virtual-Reality-Technik (VR-Technik) ein, um Nicht-Betroffene in die Erfahrungswelt einer Depression eintauchen zu lassen.

Ziel war es, das Bewusstsein für die Erkrankung zu schärfen, Vorurteile abzubauen und Wege zur Prävention greifbarer zu machen. Die Teilnehmenden – ausschließlich volljährige Besucher ohne aktuelle oder vergangene Depressionsgeschichte – wurden zu einem dreistufigen Erlebnis eingeladen, das nicht nur überaus informativ war, sondern auch emotional bewegte.

Foto: Robert-Enke-Stiftung

Format fördert Verständnis für Betroffene

Zu Beginn der rund einstündigen Veranstaltung vermittelte ein kurzer Animationsfilm grundlegende Fakten rund um die Erkrankung Depression und informierte über Symptome, mögliche Folgen sowie die Häufigkeit der Erkrankung. Allein in Deutschland leben etwa 4,5 Millionen Betroffene. Mit einer Bleiweste, Kopfhörern und einer VR-Brille ausgestattet, erfuhren die Teilnehmenden anschließend, wie Antriebslosigkeit, Grübelspiralen und das Gefühl völliger Ausweglosigkeit den Alltag dominieren können.

Zum Abschluss konnten sie ihre Eindrücke teilen, Fragen stellen und erste Strategien zur Prävention mit den Mitarbeitenden der Robert-Enke-Stiftung diskutieren.

Beratungsstellen im Landkreis

Besonders wertvoll war die Einbindung lokaler Unterstützungsangebote: Die Selbsthilfekontaktstelle des Landkreises und der Sozialpsychiatrische Dienst stellten sich vor, informierten über Beratungs- und Hilfsangebote und beantworteten konkrete Fragen. Beide Anlaufstellen bieten auch über die Veranstaltung hinaus Beratung sowie Unterstützung an und sind wie folgt im Landratsamt Schmalkalden-Meiningen zu erreichen:

Sozialpsychiatrischer Dienst
E-Mail: spdi@lra-sm.de

Selbsthilfekontaktstelle
E-Mail:
gesundheitsfoerderung@lra-sm.de
Telefon: 03693 / 485-8701

Durch die enge Zusammenarbeit zwischen der Robert-Enke-Stiftung, dem Fachdienst Gesundheit und den lokalen Unterstützungsdiensten wurde ein umfassendes Angebot unterbreitet, das sowohl Aufklärung als auch praktische Hilfestellung vereinte. Der Fachdienst Gesundheit plant bereits weitere Veranstaltungsformate zu unterschiedlichen Gesundheitsthemen. Auch eine erneute Zusammenarbeit mit der Robert-Enke-Stiftung wird angestrebt, um die Veranstaltung „IMPRESSION DEPRESSION“ nochmals im Landkreis anbieten zu können.

Die Untere Jagdbehörde informiert

Hinweise zur Übermittlung von Streckenlisten

Gemäß § 32 Abs. 4 ThJG ist über jedes erlegte und verendete Stück Wild eine Streckenliste zu führen. Diese Streckenlisten führten aufgrund einer Vielzahl von missachteten Formvorschriften zu enormen Schwierigkeiten in der Vorbereitung der diesjährigen Abschussplanung. Die Untere Jagdbehörde möchte daher alle Jagdausübungsberechtigten, verantwortliche Personen sowie Bevollmächtigte noch einmal über die grundsätzliche Verfahrensweise bei der Übermittlung der Streckenlisten informieren.

Postalische Übermittlung:

Gemäß § 12 Abs. 2 Satz 4 ThJGAVO ist die Streckenmeldung nach wie vor in Schriftform oder elektronischer Form unter Verwendung des landeseinheitlichen Formblattes bis spätestens eine Woche nach Quartalsende bei der Unteren Jagdbehörde vorzulegen.

Folgende Formvorschriften sind hierbei zwingend zu beachten:

- Streckenlisten sind ausschließlich auf dem landeseinheitlichen Formblatt einzureichen. Kopien, Excel-Listen oder selbst erstellte Übersichten sind unzulässig. Auch Fehlmeldungen (keine Erlegung im Quartal) sind über eine Streckenliste zu dokumentieren.
- Streckenlisten sind quartalsweise zu erstellen unter Berücksichtigung des Jagdjahres.
- Quartalsübergreifende oder fortgeschriebene Streckenlisten sind unzulässig.
- Streckenlisten sind immer für einen einzelnen Jagdbezirk vorzulegen. Jagdbezirksübergreifende Streckenerfassungen (auch bei gleicher Verantwortlichkeit) sind unzulässig.
- ALLE Angaben zur Erfassung auf den Streckenlisten haben vollständig zu erfolgen (Wildmarke, Erleger, Datum, Gewicht, Wildart, Verwertungsart, etc.).
- Streckenlisten sind mit Datum und Unterschrift bei der Behörde einzureichen.

Online-Streckenerfassung:

Die elektronische Erfassung der Streckenmeldungen ist optional möglich und erfolgt über: **https://id.bund.de/de**

Auch hier sind die Erfordernisse an die Streckenerfassung (Wildmarke, Erleger, Datum, Gewicht, Wildart, Verwertungsart, etc.) verbindlich anzuwenden. Eine gesonderte Übermittlung der Streckenmeldung in Schriftform ist dann nicht mehr erforderlich.

Alle Streckenmeldungen sind bis spätestens eine Woche nach Quartalsende (7. Januar / 7. April / 7. Juli / 7. Oktober) schriftlich bei der Unteren Jagdbehörde einzureichen oder elektronisch zu erfassen.

Das Landratsamt bittet zwingend um Einhaltung der gesetzlichen Fristsetzung sowie der erforderlichen Formvorschriften. Bei zukünftiger Nichtbeachtung werden Verstöße mit Verwarn- und Bußgeldern sanktioniert. Bei Rückfragen stehen die Mitarbeiterinnen der Unteren Jagdbehörde gerne zur Verfügung.

Tüfteln, testen, triumphieren: Regionalwettbewerb „Jugend forscht“ begeistert an der Hochschule Schmalkalden

Volles Haus, kluge Köpfe und jede Menge Aha-Momente: Beim diesjährigen Regionalwettbewerb „Jugend forscht“ präsentierten 48 junge Forscherinnen und Forscher aus Südwestthüringen insgesamt 19 kreative Projekte an der Hochschule Schmalkalden. Vom cleveren Alltagshelfer bis zu tiefgreifenden Gesundheitsprojekten war alles dabei - und vor allem eines: beeindruckender Forschergeist.

Mitten im Geschehen: Jeremy Berthold, Gianluca Rothämel und Ben Hessenmöller vom Philipp-Melanchthon-Gymnasium Schmalkalden. Ihr Projekt „Autobin - Die Mülltonne, die für dich denkt“ sorgte erneut für Aufsehen. Die robotergesteuerte Tonne entleert und sortiert sich selbst - smarter geht’s kaum. Bereits im vergangenen Jahr reisten die drei mit ihrer Idee bis ins Finale der World Robot Olympiad nach Manila. Nun sicherten sie sich abermals den Regionalsieg in der Sparte Technik.

Zeitgleich wurde die Hochschule auch zum Entdeckerparadies für die Jüngsten: Rund 70 Grundschüler waren vor Ort und nahmen am MINT-Forschungstag teil. An liebevoll vorbereiteten Mitmach-Stationen konnten sie selbst aktiv werden - in die Welt der Robotik eintauchen, den Mikrokosmos unter dem Mikroskop erkunden, die faszinierende Welt der Insekten entdecken oder sogar ein Fachwerkhaus eigenhändig zusammensetzen. Der lebendige Forschergeist der Großen sprang dabei spürbar auch auf die Kleinen über - beste Voraussetzungen für die nächste Generation von „Jugend forscht“-Teilnehmenden.

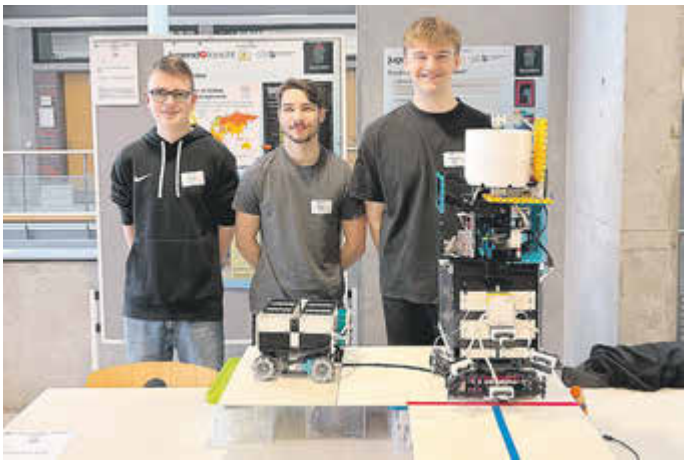

Ben Hessenmöller, Gianluca Rothämel und Jeremy Berthold aus Schmalkalden präsentieren „Autobin“ - ihre selbstfahrende, selbstsortierende und selbstentleerende Mülltonne, die Technik und Alltag auf clevere Weise verbindet.

Eine achtzehnköpfige Jury aus MINT-Lehrern, Professoren sowie Vertretern aus Forschung und Wirtschaft hatte die anspruchsvolle Aufgabe, die besten Projekte zu küren. Die Regionalsieger in den Sparten „Jugend forscht“ und „Jugend forscht junior“ qualifizierten sich damit für den Landeswettbewerb Thüringen am 1. April in Jena. Zusätzlich wurden zahlreiche Sonderpreise vergeben.

Die feierliche Würdigung fand im Audimax der Hochschule statt - gemeinsam mit Teilnehmenden, Lehrkräften, Betreuern sowie stolzen Eltern und Großeltern. Wettbewerbsleiter Thomas Bischof und Organisator Prof. Frank Schrödel dankten allen Beteiligten und freuten sich über die durchweg positive Resonanz.

Ein besonderer Moment: Der Sonderpreis der Landrätin ging an das Staatliche Thüringische Rhön-Gymnasium Kaltensundheim. Zudem erhielt Luise Merbach vom Schülerforschungszentrum Schmalkalden für ihr Engagement eine Sonderehrung durch Bürgermeister Thomas Kaminski.

Regionalsieger „Jugend forscht“

Arbeitswelt
Arthur Weimar, Yann Remy Preidel & Haidar Muhsin - Bau eines Reinigungsroboters für stark geneigte Photovoltaikanlagen
Goetheschule Ilmenau

Biologie
Simon Friedrich, Oskar Kirchner & Nils Bauer - Die Mundgesundheit als Spiegel unserer Ernährung
Staatl. Thüringisches Rhön-Gymnasium Kaltensundheim

Mathematik/Informatik
Vladyslav Starovir - Fair Einwahl
Philipp-Melanchthon-Gymnasium Schmalkalden

Bestes interdisziplinäres Projekt
Robin Ritzmann & Max Roth - Versuche zur Schwarmintelligenz II
Friedrich-König-Gymnasium Suhl

Technik
Jeremy Berthold, Gianluca Rothämel & Ben Hessenmöller - Autobin - Die Mülltonne, die für dich denkt
Philipp-Melanchthon-Gymnasium Schmalkalden

Regionalsieger „Jugend forscht junior“

Arbeitswelt
Tim Ebert, Malte Wedekind & Lennert Raphael Rehm - LineBot - Der Roboter, der Arbeit wegstreicht
Philipp-Melanchthon-Gymnasium Schmalkalden

Chemie
Jonas Volk, Johanna Gössinger & Jaron Staudemeyer - Der Finelinerkiller
Henfling-Gymnasium Meiningen

Bestes interdisziplinäres Projekt
Anna Sofie Schröder - Untersuchung von Schärfe
Henfling-Gymnasium Meiningen

Der Regionalwettbewerb hat einmal mehr gezeigt: Der wissenschaftliche Nachwuchs in der Region Südwestthüringen steckt voller Ideen, Engagement und Innovationskraft. Jena darf sich auf starke Projekte gefasst machen.

Strahlende Gesichter, starke Ideen: Die Regionalsieger des Wettbewerbs „Jugend forscht“ (Rhön-Gymnasium Kaltensundheim fehlt auf dem Foto) präsentieren stolz ihre ausgezeichneten Projekte im Audimax der Hochschule Schmalkalden - und freuen sich auf den Landeswettbewerb in Jena.

Informationen des Elisabeth Klinikums Schmalkalden:

Die Klinik für Innere Medizin I – Gastroenterologie/Internistische Onkologie und Pneumologie/Beatmungsmedizin im Elisabeth Klinikum Schmalkalden lädt herzlich zum Patientenforum mit dem Thema „Darmkrebs“ ein

Darmkrebs – Vorsorge ist besser als Nachsorge

Wann: 25. März 2026, 17:00 Uhr
Wo: Cafeteria im Elisabeth Klinikum Schmalkalden
Eichelbach 9, 98574 Schmalkalden
Referent: Dr. med. Stefan Dörr,
Chefarzt der Klinik für Innere Medizin I

Erfahren Sie mehr über:

- Symptome und Ursachen von Darmkrebs
- Aktuelle Vorsorgemöglichkeiten
- Therapie und Nachsorge

Der Info-Abend richtet sich an alle Interessierten, die mehr über Darmkrebs-Vorsorge und Therapiemöglichkeiten erfahren möchten.
Es besteht dabei gleichzeitig die Möglichkeit, den neuen Chefarzt der Gastroenterologie persönlich kennenzulernen.

Die Teilnahme ist kostenfrei – wir freuen uns auf Ihr Kommen und auf interessante Gespräche!

Schmalkalder Notfalltag setzt starkes Zeichen für Respekt und interdisziplinäre Zusammenarbeit

Am 25. Februar fand vor rund 90 Gästen in der Cafeteria des Elisabeth Klinikums der erste Schmalkalder Notfalltag im Jahr 2026 statt – eine fachlich anspruchsvolle und zugleich praxisnahe Fortbildungsveranstaltung mit hochaktueller Thematik.

Die Weiterbildungsreihe bietet seit 2018 medizinischem Fachpersonal, Rettungssanitäterinnen und Rettungssanitätern sowie Mitarbeiterinnen und Mitarbeitern des ärztlichen Dienstes die Möglichkeit, ihrer Fortbildungspflicht nachzukommen. Im ersten Quartal 2026 stand sie unter dem eindringlichen Leitthema:

„Helfende dürfen nicht zu Hilfesuchenden werden" – Respekt für die Retter.

Die Begrüßung übernahm wie gewohnt Dr. med. Alexandra Finn, Wissenschaftliche Leiterin der Veranstaltung und Chefärztin der Zentralen Notfallaufnahme am Elisabeth Klinikum Schmalkalden. In ihren einleitenden Worten nahm sie ausdrücklich Bezug auf die Kampagne „RespektdenRettern" des Ministeriums für Inneres, Kommunales und Landesentwicklung des Freistaates Thüringen, die sich landesweit für mehr Wertschätzung, Schutz und gesellschaftliche Anerkennung von Einsatzkräften starkmacht. Die Initiative sensibilisiert für zunehmende Gewalt- und Übergriffsdelikte gegenüber Rettungs- und Sicherheitskräften und wirbt zugleich für ein klares gesellschaftliches Bekenntnis zu Respekt, Solidarität und Zivilcourage.

Dr. Finn betonte, dass ihr diese Kampagne persönlich wie auch beruflich sehr am Herzen liegt, da sie und ihre Kolleginnen und Kollegen tagtäglich erlebten, welchen Belastungen medizinisches Personal im Einsatz ausgesetzt sei. Der 1. Schmalkalder Notfalltag stehe daher nicht nur für fachliche Weiterbildung, sondern ebenso für eine klare Haltung: Schutz, Unterstützung und Respekt für diejenigen, die helfen.

Kriminalstatistik und Auswirkungen der Cannabis-Teillegalisierung

Im Anschluss referierte Andreas Beez, Kriminaloberrat und Leiter der Kriminalpolizeiinspektion Suhl, mit klarem Schwerpunkt auf den Polizeilichen Kriminalstatistiken 2024. Der erfahrene Polizist stellte dabei insbesondere den Vergleich zwischen dem Freistaat Thüringen und dem Bundesdurchschnitt in den Mittelpunkt seiner Ausführungen und analysierte differenziert Entwicklungen in den Bereichen Betäubungsmittelkriminalität, Rohheitsdelikte sowie tatverdächtigenbezogene Belastungszahlen.

Ein zentrales Augenmerk legte er auf die Veränderungen seit Inkrafttreten des Konsumcannabisgesetzes seit April 2024. Der Experte ging mehrfach auf die aus seiner Sicht problematischen Folgen ein, darunter eine veränderte Kontrollpraxis, Abgrenzungsschwierigkeiten bei Besitzmengen, eine erhöhte Komplexität polizeilicher Maßnahmen sowie statistische Verschiebungen, die eine unmittelbare Vergleichbarkeit mit Vorjahren erschweren. Insbesondere im Vergleich zum Bundesdurchschnitt diskutierte er mögliche regionale Besonderheiten im Freistaat Thüringen und deren sicherheitsrelevante Implikationen für Einsatzkräfte im täglichen Dienst.

Seine Ausführungen verdeutlichten, wie eng rechtliche Rahmenbedingungen, kriminalstatistische Entwicklungen und praktische Polizeiarbeit miteinander verknüpft sind – und wie wichtig eine realistische Bewertung der Lage für Rettungsdienst, Klinikpersonal und Sicherheitsbehörden gleichermaßen bleibt.

Die Referentinnen und Referenten Andreas Beetz, Kriminaloberrat und Leiter der Kriminalpolizeiinspektion Suhl, Dr. Silvius Fehler, Ärztlicher Direktor und Chefarzt der Kliniken für Psychiatrie und Psychotherapie Hildburghausen, Gastgeberin und wissenschaftliche Leiterin des Schmalkalder Notfalltages, Dr. Alexandra Finn sowie Marko Riedl, Leiter des Ordnungsamtes der Stadt Schmalkalden und Bundespolizist a.D.. Fotos: Elisabeth Klinikum Schmalkalden

Abhängigkeitserkrankungen und strukturierte Entzugsbehandlung

Im Anschluss sprach Dr. med. Silvius Fehler, Ärztlicher Direktor und Chefarzt der Kliniken für Psychiatrie und Psychotherapie Hildburghausen, über „Abhängigkeitserkrankungen und ihre Entwöhnung" und das Zusammenspiel zwischen einweisendem Rettungsdienst und der spezialisierten Fachklinik in Hildburghausen – insbesondere bei Patientinnen und Patienten mit ausgeprägtem Alkoholkonsum.

Er betonte die hohe Relevanz einer strukturierten Übergabe bereits in der präklinischen Phase. Neben Vitalparametern und klinischem Zustand seien Angaben zu Trinkmenge, letzter Alkoholaufnahme, bisherigen Entzugsverläufen, Krampfanfällen oder Delirien essenziell, um das individuelle Entzugsrisiko korrekt einschätzen zu können. Gerade bei stark alkoholintoxikierten oder entzuggefährdeten Personen sei die frühzeitige Differenzierung zwischen akuter Intoxikation, beginnendem Entzugssyndrom und psychiatrischer Komorbidität entscheidend für eine sichere Weiterbehandlung in der südthüringischen Fachklinik, einer Station für Innere Medizin oder gar auf der Intensivstation eines umliegenden Krankenhauses.

Im Hinblick auf die Aufnahmemodalitäten erläuterte Dr. Fehler den stationären qualifizierten Alkoholentzug welcher jedem Patienten nach einer Einlieferung angeboten würde. Der qualifizierte Entzug in Hildburghausen dauere 21 Tage und umfasse neben der somatischen Entzugsbehandlung auch psychotherapeutische Interventionen, psychoedukative Gruppenangebote sowie eine sozialmedizinische Beratung mit Perspektivplanung. Ziel sei nicht allein die körperliche Entgiftung, sondern die nachhaltige Stabilisierung und Motivation zur weiterführenden suchttherapeutischen Behandlung.

Seine Ausführungen machten deutlich, wie bedeutsam eine enge Abstimmung zwischen Rettungsdienst, einweisenden Ärztinnen und Ärzten sowie der Fachklinik ist, um Versorgungslücken zu vermeiden und Patientinnen und Patienten frühzeitig in strukturierte Behandlungsprozesse zu überführen.

Akute Vergiftungen im Rettungsdiensteinsatz

Dr. med. Alexandra Finn beleuchtete das Thema „Akute Vergiftungen und Therapien in der prähospitalen Situation". Sie stellte strukturierte Vorgehensweisen nach dem ABCDE-Schema vor und unterstrich die Bedeutung frühzeitiger Atemwegssicherung bei Intoxikationen mit zentral dämpfenden Substanzen. Darüber hinaus wurden toxikokinetische Prinzipien wie Resorption, Verteilung und Eliminationshalbwertszeit erläutert sowie die Indikationsstellung für Antidote und supportive Therapiever-

fahren diskutiert – praxisnah, strukturiert und direkt übertragbar in den Rettungsdienstalltag.

Prävention, Deeskalation und Eigensicherung

Marko Riedl, Leiter des Ordnungsamtes der Stadt Schmalkalden und Bundespolizist a.D., ging auf die Herausforderung „Prävention und Deeskalation" ein. Er stellte praxisorientierte Strategien zur Eigensicherung vor und erläuterte kommunikationspsychologische Techniken zur Spannungsreduktion in eskalierenden Situationen. Wissenschaftlich ergänzt wurden seine Ausführungen durch Erkenntnisse aus der Stressforschung, insbesondere zur physiologischen Aktivierung in Bedrohungslagen, sowie durch Konzepte der Gewaltprävention, die auf frühzeitiger Risikoerkennung und strukturiertem Konfliktmanagement basieren.

Über 90 Gäste, darunter 30 Ärztinnen und Ärzte aus Schmalkalden, Meiningen, Erfurt und Eisenach, reisten zu der seit 2018 bestehenden Fortbildungsveranstaltung an.

Hier wurde deutlich: Sicherheit beginnt im Kopf – und mit der richtigen Vorbereitung.

Den Abschluss bildete eine gemeinsame Diskussion mit anschließendem Ausklang, in der interdisziplinäre Perspektiven zusammengeführt und praxisrelevante Handlungsempfehlungen vertieft wurden. Der intensive Austausch zeigte einmal mehr, wie wertvoll das Miteinander von Medizin, Rettungsdienst und Sicherheitsbehörden ist. Insbesondere die Rolle strukturierter Behandlungsalgorithmen und standardisierter Übergabeprozesse zur Reduktion von Fehlerquellen stand dabei im Vordergrund.

Die große Resonanz und das durchweg positive Feedback zeigen: Der 1. Schmalkalder Notfalltag war nicht nur fachlich fundiert, sondern auch ein starkes Zeichen für Zusammenhalt und gegenseitige Unterstützung im Einsatzalltag.

Teil eines besonderen Formats werden: Die Sternenparkwochen 2026

Vom 1. bis 23. August 2026 dreht sich in der Rhön wieder alles um den Sternenhimmel. Bereits zum siebten Mal laden die Sternenparkwochen Gäste und Einheimische dazu ein, die besondere Qualität der natürlichen Dunkelheit zu erleben – und gleichzeitig für deren Schutz zu sensibilisieren.

Mit über 90 Angeboten im vergangenen Jahr haben sich die Aktionswochen als festes Highlight im Veranstaltungskalender der Rhön etabliert. An diesen Erfolg möchte die Rhön GmbH gemeinsam mit ihren Partnern anknüpfen und auch 2026 ein abwechslungsreiches, hochwertiges Programm über drei Wochen hinweg auf die Beine stellen.

Ein Gemeinschaftsprojekt mit Strahlkraft

„Die Sternenparkwochen zeigen jedes Jahr aufs Neue, wie faszinierend die Nacht – und wie wichtig ihr Schutz für die gesamte Region ist. Gemeinsam mit unseren regionalen Partnern möchten wir Menschen dafür begeistern, den Rhöner Nachthimmel auf eine neue Art und Weise zu entdecken", so Ramona Zimmer, Projektkoordinatorin Sternenpark bei der Rhön GmbH.

Die Sternenparkwochen sind ein Gemeinschaftsprojekt der Rhön GmbH, der UNESCO-Biosphärenreservatsverwaltungen sowie des Sternenpark Rhön e.V. Ziel ist es, regionale Akteure zu vernetzen, ihre Angebote sichtbar zu machen und gemeinsam neue Erlebnisse rund um den Sternenhimmel zu entwickeln.

Vielfältige Angebotsideen erwünscht

Einreichungsfrist: 18. März 2026

Gesucht werden Angebote aus unterschiedlichen Bereichen, darunter:

- Übernachtungsangebote mit Sternenpark-Bezug
- astronomische Erlebnisse und Veranstaltungen
- kulinarische Formate
- Kultur, Musik und Kunst
- naturwissenschaftliche Angebote
- Workshops und Mitmachformate

Auch neue kreative und thematisch passende Ideen sind ausdrücklich willkommen. Die Teilnahme an den Sternenparkwochen ist kostenfrei.

Regionale Akteure können ihre Angebote für die Sternenparkwochen bis zum 18. März 2026 einreichen. Ziel ist es, gemeinsam ein hochwertiges Programm zu gestalten, das den Sternenpark Rhön als besonderen Natur- und Erlebnisraum weiter stärkt. Alle Informationen zur Angebotsanmeldung und zu den Teilnahmebedingungen finden Interessierte auf der Website der Rhön GmbH unter unter www.rhoen.info/w/angebots-einreichung-aktionswochen.

Sternenparkführung in der Rhön
Foto: Alexander Martin, Rhön GmbH

Zentrale Vermarktung als Mehrwert

Alle teilnehmenden Angebote profitieren von der zentralen Vermarktung durch die Rhön GmbH. Die Sternenparkwochen bieten damit eine attraktive Plattform, um neue Zielgruppen zu erreichen, die eigene Sichtbarkeit zu erhöhen und Teil eines überregional wahrgenommenen Formats zu werden.

Informationen zur Rhön GmbH

Die Rhön GmbH – Gesellschaft für Tourismus und Markenmanagement besteht seit dem 15. Dezember 2016 als länderübergreifende Organisation. Ihre Aufgabe ist es, den Tourismus in der gesamten Urlaubsregion Rhön zu fördern und die in der Region hergestellten Produkte zu vermarkten. Die Destination Rhön erstreckt sich über die Landkreise Rhön-Grabfeld, Bad Kissingen und Fulda sowie über Teile der Landkreise Schmalkalden-Meiningen und Wartburgkreis und damit über die Bundesländer Bayern, Hessen und Thüringen. Die Landkreise sind die Gesellschafter des Unternehmens. Die Geschäftsführung vertritt Johannes Metz. Den regelmäßig wechselnden Vorsitz der Gesellschafterversammlung hat seit dem Jahr 2024 Landrätin Peggy Greiser inne.

Kursangebote der Volkshochschule

des Landkreises Schmalkalden-Meiningen

Bitte beachten Sie, dass sich aufgrund der langfristigen Planung auch Änderungen ergeben können. Die Teilnahme an einem Kurs bzw. einer Veranstaltung ist nur mit schriftlicher Anmeldung möglich. Über weitere Angebote informieren wir Sie gern in der Geschäftsstelle. Alle Kurse beginnen nach Erreichen der Mindestteilnehmerzahl von 8 Personen.

Aktueller Programmauszug

(Stand: 24.02.2026)

Gesellschaft und Leben | Beruf und Karriere | Sprache und Verständigung | Gesundheit und Fitness | Kultur und Gestalten | Grundbildung | Digitales Lernen | Schulabschlüssen

Volkshochschule - Außenstelle Zella-Mehlis
98544 Zella-Mehlis, Sommerauweg 27
Tel.: 03682/482976 – Fax: 03682/896331
E-Mail: anmeldung-zm@vhs-sm.de

Kurstitel	UE	Gebühr	Tag	Uhrzeit	voraussichtl. Beginn
Italienisch Grundstufe A1–A2 – Anfänger mit Vorkenntnissen	24	101,00 €	Mo	17:30 – 19:00 Uhr	16.03.2026
Selbstwert erkennen: Die Basis für ein selbstbewusstes Leben?	2	8,00 €	Do	17:00 – 18:30 Uhr	19.03.2026
Rentner und das Finanzamt – „Muss ich eine Steuererklärung abgeben?“	4	21,00 €	Mi	14:00 – 17:00 Uhr	25.03.2026
Steuererklärung mit dem Elster Programm erstellen für Senioren	4	21,00 €	Mi	14:00 – 17:00 Uhr	08.04.2026
Autogenes Training	12	53,00 €	Di	16:30 – 17:30 Uhr	14.04.2026
Yoga für Anfänger	8	37,00 €	Mo	17:00 – 18:00 Uhr	11.05.2026
Yoga für Praktizierende	8	37,00 €	Mo	18:15 – 19:15 Uhr	11.05.2026
Yoga für Anfänger	8	37,00 €	Mo	19:30 – 20:30 Uhr	11.05.2026
Vereine und Steuern	4	21,00 €	Di	14:00 – 17:00 Uhr	12.05.2026

TIPP: TalentCAMPus in den Osterferien im Jugend- und Freizeittreff Zella-Mehlis
Bildungsprojektwoche für Kinder und Jugendliche ab 10 Jahre, 13.04. – 17.04.2026, jeweils 09.00 – 16.00 Uhr
Entdeckerwerkstatt mit verschiedenen Workshops:
„Schwarzlichttheater" und „Eine Welt voller Klänge. Percussion Art“,
„Spurenleser“ und „Rätselwerkstatt“ – Spaß und Abenteuer garantiert!
„Graffiti & Street Art – Mein Name, mein Style“ und „Street Art Design – Kreativität im Alltag“

Vorherige Anmeldungen sind erforderlich. Bei Interesse wenden Sie sich bitte an Ramona Fiedler-Schäfer (Telefon: 03693/8800730 oder per Mail: ramona.fiedlerschaefer@vhs-sm.de)

Volkshochschule – Geschäftsstelle Meiningen
98617 Meiningen, Klostergasse 1
Tel.: 03693/50180 – Fax: 03693/501810
E-Mail: anmeldung-mgn@vhs-sm.de

Kurstitel	UE	Gebühr	Tag	Uhrzeit	voraussichtl. Beginn
Kinderyoga – für Kinder ab 7 Jahren	12	53,00 €	Mo	16:00 – 17:00 Uhr	16.03.2026
Grundlagen der Vermögensbildung	3	17,00 €	Mi	17:00 – 19:15 Uhr	25.03.2026
Kennst Du Dein Smartphone / Tablet gut genug?	12	65,00 €	Do	13:30 – 16:30 Uhr	30.03.2026

Menschen und Natur neu entdecken – Gemeinsam nachhaltiger leben!	36	41,00 €	Di	17:00 – 20:00 Uhr	31.03.2026
Hatha Yoga für Beginner	18	77,00 €	Do	17:15 – 18:45 Uhr	02.04.2026
Schwedisch für Anfänger A1 **Onlinekurs**	24	101,00 €	Mi	18:00 – 19:30 Uhr	15.04.2026
Rentner und das Finanzamt – „Muss ich eine Steuererklärung abgeben?“	4	21,00 €	Mi	14:00 – 17:00 Uhr	15.04.2026
FitMix kombiniert mit Pilates und Tai Chi	12	53,00 €	Mo	17:00 – 18:00 Uhr	20.04.2026
Aroha	12	53,00 €	Mo	18:00 – 19:00 Uhr	20.04.2026
Zumba Gold®	12	53,00 €	Di	15:45 – 16:45 Uhr	21.04.2026
Steuererklärung mit dem Elster Programm erstellen für Senioren	4	21,00 €	Mi	14:00 – 17:00 Uhr	22.04.2026
FitMix kombiniert mit Pilates und Tai Chi	12	53,00 €	Do	17:00 – 18:00 Uhr	23.04.2026
Tai Chi – Qi Gong	12	53,00 €	Do	18:00 – 19:00 Uhr	23.04.2026
Fit und cool im Alter	12	53,00 €	Fr	10:00 – 11:00 Uhr	24.04.2026
Zumba Gold®	12	53,00 €	Do	15:45 – 16:45 Uhr	14.05.2026
Vereine und Steuern	4	21,00 €	Mi	14:00 – 17:00 Uhr	20.05.2026
Asiatische Küche mit Sushi Spezial (zzgl. 18,00 € für Zutaten)	5	25,00 €	Fr	17:00 – 20:45 Uhr	29.05.2026
Vegetarische, indische Gaumenfreuden (zzgl. 16,50 € für Zutaten)	5	25,00 €	Fr	17:00 – 20:45 Uhr	05.06.2026
Scharfe Küche aus Sri Lanka (zzgl. 16,50 € für Zutaten)	5	25,00 €	Fr	17:00 – 20:45 Uhr	31.07.2026

Kunst-Workshop: Nicht mit uns – Hass in unserer Gesellschaft
Subtile Bilder, abwertende Sprache, offener Hass – Antisemitismus zeigt sich heute in vielen Formen. In diesem Workshop begegnen sich Kunst, Reflexion und Haltung. Die Künstlerin Halina Hildebrand und der Kunstpädagoge Thomas Wernicke schaffen einen geschützten Raum für Begegnung. Über Gespräche, Perspektivwechsel und kreative Übungen werden Vorurteile sichtbar und erfahrbar. Mit Hilfe von Collagen, Farbe und künstlerischen Experimenten entstehen Bilder, die Haltung zeigen: persönlich, emotional, echt. Eine Zeit des Mitdenkens und Mitfühlens – gegen Hass, für Menschlichkeit.
Freitag, 27.03.2026 von 17:00 – 20:00 Uhr und
Samstag, 28.03.2026 von 10:00 – 16:00 Uhr

Sonntagsmatinee mit den besten Texten der 37. Südthüringer Literaturwerkstatt
Freunde frischer regionaler Literatur haben **am Sonntagvormittag, den 29. März, ab 10 Uhr in der Aula der Volkshochschule Meiningen**, Klostergasse 1, Gelegenheit, die besten Resultate der diesjährigen Schreibwerkstatt des Südthüringer Literaturvereins in Rohr kennenzulernen. Die Lektoren André Schinkel aus Halle (Prosagruppe), Christian Rosenau aus Coburg (Lyrikgruppe) und Natalie Ewald aus Schwarza (Jugendgruppe) werden moderieren. Die Autorinnen und Autoren stellen selbst vor, was ihnen zum 2026er Motto "Irrwege" einfiel. Dabei ist auch der Suhler Liedermacher Bernd Friedrich. Der Eintritt ist frei.

Quelle: „Südthüringer Literaturverein“

Christophine Kunstschule an der vhs Meiningen **Erreichbarkeit: 03693/501817 od. kunstschule@vhs-sm.de**

Kurstitel	UE	Gebühr	Tag	Uhrzeit	voraussichtl. Beginn
Für Erwachsene					
Weben (4x, samstags) Für Anfänger und Könner	24	101,00 €	Sa	10:00 – 15:00	14.03.2026
Druckwerkstatt – Kaltnadel (1x Freitag und Samstag) Für alle Interessierten ab 16 Jahre	12	75,00 €	Fr Sa	17:00 – 20:00 10:00 – 16:00	20.03.2026 21.03.2026
KeramikKunst I (5x, dienstags) Karmisches Gestalten für Anfänger und Fortgeschrittene	15	77,00 €	Di	16:45 – 19:00	31.03.2026
KeramikKunst II (5x, mittwochs) Karmisches Gestalten für Anfänger und Fortgeschrittene	15	77,00 €	Mi	17:00 – 19:15	25.03.2026
Portrait zeichnen (8x, mittwochs) Für Anfänger und Geübte	24	101,00 €	Mi	17:30 – 19:45	22.04.2026
Skizzieren im Alltag und auf Reisen (5x, dienstags) Für Anfänger und Fortgeschrittene	15	65,00 €	Di	17:30 – 19:45	05.05.2026
Malen im Freien – Parklandschaften (1x Freitag u. Samstag) Für alle Interessierten ab 16 Jahre	12	58,00 €	Fr Sa	10:00 – 15:00 10:00 – 15:00	10.07.2026 11.07.2026
Für Kinder und Jugendliche					
Wenn Wolle baden geht (3x, montags, monatlich) Filzen für Kinder ab 9 Jahre	12	41,00 € (ermäßigt)	Mo	14:30 – 17:30	16.03.2026
Ostereier verzieren mit der Wachsbatik-Technik (1x Freitag) Für Kinder und Jugendliche ab 10 Jahre	4	gebührenfrei (5€ Material)	Fr	15:30 – 18:30	27.03.2026
Ausdrucksstarke Tierfiguren zeichnen (6x, mittwochs) Für Kinder und Jugendliche ab 10 Jahre	12	46,00 € (ermäßigt)	Mi	15:30 – 17:00	22.04.2026

MITTENDRIN in Schmalkalden-Meiningen

Eine Region im Blickpunkt

Freitag, den 13. März 2026 KW 11/2026

Top-Thema heute:

Bauen & Wohnen ..... S. 4 – 8

Jobs in Ihrer Region ..... S. 9

Impressum:
Herausgeber, Druck und Verlag:
LINUS WITTICH Medien KG
In den Folgen 43
98693 Ilmenau
Telefon: 0 36 77 / 20 50-0
Verlagsleiter: **Mirko Reise**
Verantwortlich für den Text- und Anzeigenteil: **Frank Vogel**
Für den Inhalt in dieser Zeitung eventuell abgedruckter „Wahlwerbung und/oder Anzeigen mit politischem Inhalt ist ausschließlich die jeweilige Partei/politische oder um Stimmen werbende Gruppierung/der Auftraggeber" verantwortlich.

www.wittich.de

WerraEnergie aktuell

Erlebnisgeladen vor Ort – WerraEnergie

WerraEnergie Osterfest 2026 im Tierpark Bad Liebenstein
Am Ostermontag, 06.04.2026, lädt WerraEnergie von 10 bis 18 Uhr zum Osterfest in den Tierpark Bad Liebenstein ein. Im Mittelpunkt steht die große Entdeckertour für die ganze Familie mit spannenden Mitmachstationen im gesamten Park. Ein besonderer Höhepunkt ist die offizielle Einweihung des neuen Erlebnisraums, der künftig noch mehr Möglichkeiten zum Entdecken und Erleben bietet. Ergänzt wird das Programm durch Fotoaktionen, Kinderschminken, Ponyreiten und weitere Überraschungen. Alle Informationen unter www.werraenergie.de/unterwegs

WerraEnergie GmbH
werraenergie_gmbh

Mit Engagement für Familienveranstaltungen und einer sicheren Energie- und Gasversorgung unterstreicht WerraEnergie ihre enge Verbundenheit mit der Region. **WerraEnergie – für die Region. Zuhause gut versorgt.**

Informationen unter www.werraenergie.de/empfehlen

WerraEnergie Ticketfrühling
Jetzt mitmachen und gewinnen

Der Frühling wird musikalisch: Die WerraEnergie startet ab sofort den **Ticketfrühling** und verlost **2x2 Tickets** für das große Event-Highlight „Schlager am Vachwerk" am 22.08.2026. Sichern Sie sich jetzt Ihre Chance auf einen unvergesslichen Abend voller Stimmung und Schlagerhits!

So können Sie teilnehmen:
- **Direkt vor Ort in unseren Kundenzentren:**
August-Bebel-Straße 36–38, 36433 Bad Salzungen
Hinter der Stadt 3, 98574 Schmalkalden
- **Online:** www.werraenergie.de/gewinnspiel

Teilnahmezeitraum & Ziehung:
- 01.03.2026 bis 30.04.2026
- Die Gewinnermittlung erfolgt am 04.05.2026

Die ausführlichen Teilnahmebedingungen sind zu finden unter: www.werraenergie.de/gewinnspiel. Ebenfalls Weitere Informationen zum Datenschutz unter www.werraenergie.de/datenschutz

Wir wünschen allen Teilnehmenden viel Glück!

LINUS WITTICH
Lokal informiert. Druck. Internet. Mobil.
WITTICH MEDIEN

Foto: stock.adobe.com - Fahkamram

Wir wünschen allen Leserinnen, Lesern, Anzeigenkunden sowie Zustellern – auch im Namen des Verlages – ein schönes Osterfest.

Caroline Thieme
0151 56177721
c.thieme@wittich-langewiesen.de

Maximilian Sembdner
0151 25157193
m.sembdner@wittich-langewiesen.de

In den Folgen 43 | 98693 Ilmenau | Tel. 03677 2050-0

Urlaub im Rotweinparadies Ahrtal

Ferienwohnung „Himmelchen" im romantischen Ahrweiler

Schön eingerichtete Ferienwohnung in Ahrweiler für 2 – 4 Personen. Direkt am Ahr-Rad-Wanderweg und 10 Gehminuten zum mittelalterlichen Stadtkern. Ab 59,– € pro Nacht inkl. Nebenkosten, Endreinigung und Umsatzsteuer (zzgl. Gästebeitrag der Stadt).

Einzelunternehmung Karl Heinen · Delderstraße 33
53474 Bad Neuenahr-Ahrweiler · Ortsteil Ahrweiler
Tel.: 02641/36076 oder Mobil: 0160/1714841
Mail: h.pacyna@web.de · Net: www.himmelchen.de

Steinteppich Thüringen
Treppen-, Balkon-, Terrassensanierung

Fuß...Fuß...Fußboden,

ob ein undichter Balkon, Terrasse oder eine Treppe, wir können Abhilfe schaffen. Mit 15-jähriger Erfahrung vereinen wir durch viele kleine Steinchen einen rutschsicheren und leicht zu reinigenden Fußboden. Ob im Innen- oder Außenbereich.

Haben wir Ihr Interesse geweckt? Dann sind wir gerne für eine Beratung für Sie da.

Christian Andreß
Burgstraße 4 · 99869 Drei Gleichen · info@steinteppich-thueringen.de
Tel. 036 256 / 33 890 · Fax: 036 256 / 33 891 · Mobil: 0176 / 219 350 63

www.steinteppich-thüringen.de

www.pro-bad.com/wannentuer

NEU bei der Firma Bäder-Jäger

proBAD WANNENTÜR

DIE WANNENTÜR

Nachträglich eingebaut von Profis.

Möchten Sie gerne eine Tür zum Einsteigen in Ihre Badewanne?

- Ausführung innerhalb eines Tages
- Gefahrloser Ein-/Ausstieg
- 100 % wasserdicht
- Kostenübernahme durch die Krankenkasse bei bestehenden Pflegegrad
- Qualität vom Meisterbetrieb mit Garantie

Infos unter
www.Baeder-Jaeger.de
QR-Code oder Tel. 036847-42297

Ihr Team der Firma Bäder-Jäger

interdomus® Haustechnik

Damit Ihr Traumbad kein Traum bleibt:

Bäder-Jäger!

Schnuppern Sie gerne schon mal rein unter:
www.baeder-jaeger.de

SCAN ME

Ihr neues Bad – passend zu jeder Raumgröße – individuell für Sie geplant.

Diplombadgestalter, Fliesenfachverkäufer und Handwerksmeister
Georg Jäger OHG
Stiller Berg 4a · 98587 Herges-Hallenberg
Telefon 036847/ 4 22 97

Besuchen Sie unsere Ausstellung!
www.baeder-jaeger.de

Mehr Service. Mehr Vertrauen. Mehr Heimat!

Die Sonne schreibt keine Rechnung!

Seit 35 Jahren für Sie da!

Badoase

Kollektor aufs Dach,
einfach anschließen – fertig

PARA DIGMA www.paradigma.de

Ein neues Bad? Jetzt starten!

Rufen Sie uns an!

Tel. 03 68 47 / 4 84 15

TOP-BERATUNG
RIESENAUSWAHL
NUR QUALITÄTS-PRODUKTE
AUCH ZUR SELBSTMONTAGE

hoffmann HEIZUNG & BAD
Fa. Ralf Hoffmann
Arzbergstr. 84 • 98587 Steinbach-Hallenberg

Die besten Osterwünsche und eine schöne Zeit!

ACHTUNG: AB SOFORT WIEDER STAATLICHE FÖRDERUNG MÖGLICH!

Das Solarwärme-System, das andere in den Schatten stellt.

- Ganzjahreskollektor
- Kein Austausch des Warmwasserspeichers nötig
- Ideal kombinierbar mit einem Holzpellets-System

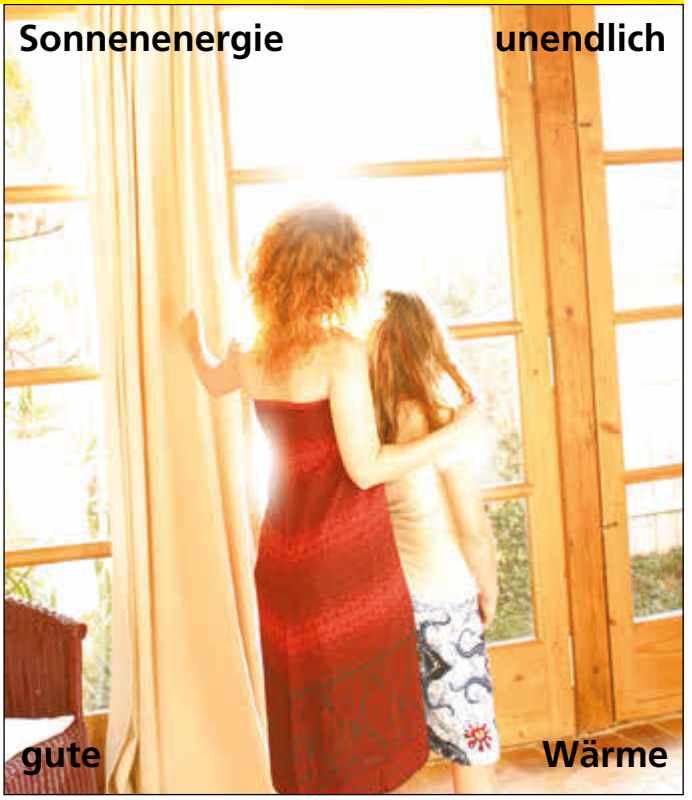

Badoase

hoffmann HEIZUNG & BAD

Fa. Ralf Hoffmann
Arzbergstr. 84 • 98587 Steinbach-Hallenberg
Tel.: (036847) 4 84 15 • Fax: (036847) 5 18 45
www.hoffmann-heizungundbad.de

SAISONSTART IM SCHAUGARTEN
AM 21. UND 22. MÄRZ VON 10-17 UHR

Wir laden Sie herzlich ein in unseren 1200 qm großen Schaugarten mit zahlreichen Markisen und Terrassendächern. Hier haben Sie die Möglichkeit, die Ideenvielfalt für die Anwendung unserer Produkte live zu erleben.

Holen Sie sich jetzt Ihr persönliches Frühjahrsangebot

Unsere Fachberater planen mit Ihnen gemeinsam Ihren neuen Lieblingsplatz im Freien! Freistehende Markise, Pergola-Variante, Kassettenmarkise, Fenster- und Wintergartenbeschattung oder möchten Sie lieber ein Terrassendach aus Glas, optional auch mit Rund-um-Wetterschutz? Nutzen Sie unsere über 35-jährige Erfahrung!

Bauelemente
SCHULZE
Gut wohnen, gut leben

DIREKT AN DER A71
ABFAHRT STADTILM

Ziegelei 2 • 99326 Stadtilm OT Traßdorf
Tel. 0 36 29 / 80 10 15

Öffnungszeiten: Mo. – Do.: 9 - 17 Uhr • Fr.: 9 - 16 Uhr
Beratungstermine außerhalb der Öffnungszeiten möglich!

Weitere Infos **www.schulze-bauelemente.de und www.markisen-garten.de**
Wir begleiten und beraten Sie gern bei einem Rundgang durch unsere Ausstellung!

Mietnebenkosten

prüfen und bares Geld sparen

-Anzeige-

Laut Statista sind die Verbraucherpreise für Nebenkosten 2024 um fast fünf Prozent angestiegen. Die sogenannte zweite Miete umfasst alle Betriebskosten wie Heizkosten, Müllentsorgung sowie Wasser- und Abwassergebühren. Einmal im Jahr erhalten Mietende eine Abrechnung, in der diese Kosten mit den monatlich geleisteten Vorauszahlungen verrechnet sind.

Hier lohnt sich ein genauerer Blick, denn Nebenkostenabrechnungen enthalten oft Fehler. Der Deutsche Mieterbund (DMB) schätzt, dass etwa jede zweite Abrechnung betroffen ist, nach Zahlen des Onlineportals Mineko sind sogar neun von zehn Abrechnungen fehlerhaft. Mieterinnen und Mieter sollten daher ihre Nebenkostenabrechnungen immer gründlich überprüfen, um unnötige Nachzahlungen zu vermeiden. Lediglich Kosten, die tatsächlich für das Gebäude oder die Wohnung angefallen sind, dürfen umgelegt werden. Bei Zweifeln sollten sie sich von ihrer Vermieterin oder ihrem Vermieter die Belege und Rechnungen zeigen lassen. Da Betriebskostenabrechnungen häufig rechtlich und rechnerisch komplex sind, ist es ratsam, sich die Unterstützung von Fachleuten zu sichern.

djd 74537/devk.de/nebenkosten

Schutzsystemen für Industrie- und Betonböden
F.S.B.
Bodenbeschichtung GmbH
... für den richtigen Auftritt!
Fräsen
Strahlen (Kugelstrahlen)
• Schleifen
Beschichten von
• Industrieböden
• Großküchen
• Garagen
FSB Bodenbeschichtung GmbH · Am Galgenberg 6 · 36142 Tann/Rhön
Fon 0 66 82 - 97 08 73 00 · www.fsb-bodenbeschichtung.de

Matthias Jäger
individuelle Badkonzepte
komplette Badgestaltung aus einer Hand
Altersbacher Str. 6b
98587 Steinbach-Hallenberg
036847 51255
0178 5896871
info@jaeger-badkonzepte.de
www.jaeger-badkonzepte.de
Beratung | Planung | Umsetzung
für Neueinrichtung und Umbau Ihres Badezimmers

Die „pergola“ von markilux

Eine stabile Investition in die neue Freizeit – schön und windstark

– Anzeige –

Sie ist der passende Sonnenschutz für Häuser, die sich nicht für die Montage einer klassischen Markise eignen. So fährt das Tuch bei ihr über seitliche Schienen aus, die sich vorne entspannt auf zwei schlanke Säulen lehnen. Sie geben zusätzlichen Halt.

Obwohl das textile Sonnendach filigran wirkt, ist es äußerst windstabil, dafür sorgen das gut sitzende Tuch und die beiden vorderen Säulen. Es gibt sie in rund oder eckig und mit der Option, eine Säule absenken zu können. So kann Regenwasser schnell ablaufen.

Wohnkomfort durch ein Plus an Markise

Wer sich ein Maximum an Privatsphäre wünscht, der kann die „pergola“ auch mit der Funktion „Schattenplus“ erhalten – einer weiteren, vorne absenkbaren Markise. Und mit Vertikal- und Seitenmarkisen lässt sich ein rundum geschlossener, luftiger Raum im Freien schaffen. Passende Wärmestrahler sorgen dazu am Abend oder bei kühlerem Wetter für wohlige Temperaturen.

Nähere Informationen und die Neuheiten 2025 im Schaugarten der Firma Bauelemente Schulze in Traßdorf, direkt an der A 71, Abfahrt Stadtilm. Vereinbaren Sie Ihren persönlichen Beratungstermin.

Mo. - Do. von 09.00 - 17.00 Uhr & Fr. von 09.00 - 16.00 Uhr oder nach Absprache auch zu anderen Zeiten.
Telefon 0 36 29 - 80 10 15, www.schulze-bauelemente.de

Petsch

In Sülzfeld bei Meiningen!

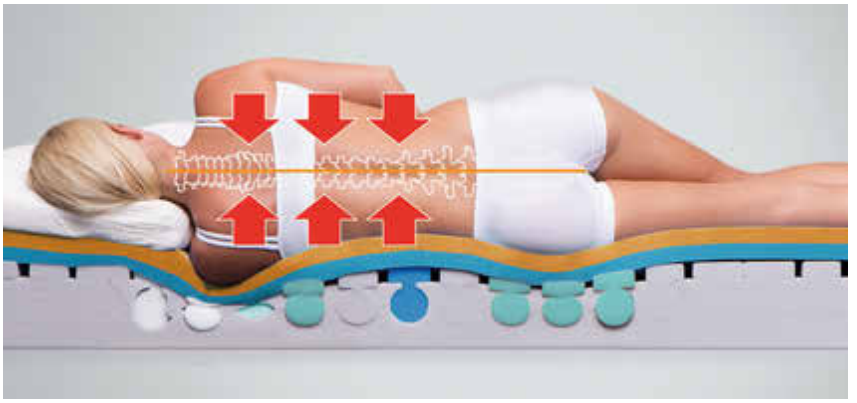

Rückenschmerzen adé

– Ihre Bandscheiben regenerieren während Sie schlafen

Morgens ohne Verspannung aufwachen – ein Traum? Nicht, wenn Ihre Bandscheiben optimal unterstützt werden. Sie wirken wie Stoßdämpfer zwischen den Wirbeln und entscheiden, ob Sie entspannt in den Tag starten oder mit Schmerzen kämpfen. „Wer seine Bandscheiben richtig entlastet, wacht morgens schmerzfrei auf. Wir zeigen Ihnen genau, wie." – **Mario Schauer Lindström**, TÜV-zertifizierter Bettenfachberater.

Ihre individuelle Lösung

„Jeder Körper ist einzigartig – deshalb gibt es **nicht die eine Matratze für alle**", erklärt Mario Schauer Lindström. Wir nehmen uns Zeit, um Ihre Bedürfnisse zu verstehen: von der Härte der Matratze bis zur gezielten Unterstützung Ihrer Bandscheiben.

Unser Versprechen: Wir begleiten Sie auch nach dem Kauf, damit Ihr Schlaf langfristig gesund und erholsam bleibt. Ihr Wohlbefinden ist unser Maßstab – **jede Nacht, die Sie gut schlafen, zählt.**

Bandscheiben optimal entlasten

Mit dem **VITARIO Liegesimulator** erkennen wir genau, wo Druck entsteht und wie Ihre Wirbelsäule optimal liegt. Die Matratze passt sich Ihnen an, **nicht umgekehrt**. So regenerieren Ihre Bandscheiben jede Nacht – für einen **energiegeladenen Start in den Tag.**

Gesunder Schlaf ist planbar

„Bequem ist nicht genug. Ihre Matratze muss die Bandscheiben entlasten, die Wirbelsäule in ihrer natürlichen Form stützen und so einen erholsamen, gesunden Schlaf fördern." – Mario Schauer Lindström, TÜV-zertifizierter Bettenfachberater.

Starten Sie heute – vereinbaren Sie Ihre persönliche Schlafberatung und wachen Sie morgen schon schmerzfrei auf.

Als besonderen Service **vermessen wir Sie kostenlos auf dem VITARIO Liegesimulator.** So sehen wir ganz genau, wie Ihre Wirbelsäule nachts liegt, wo Druck entsteht und welche Bereiche besonders Unterstützung brauchen. **Jede Bandscheibe wird optimal entlastet, Ihre Wirbelsäule bekommt die Ruhe, die sie verdient – Nacht für Nacht.**

Und damit Ihr Schlaf von Anfang an perfekt wird, erhalten Sie **zu Ihrer neuen Matratze ein passendes Kissen kostenlos dazu.** Es unterstützt Kopf, Nacken und Schultern ideal und rundet die Entlastung Ihrer Wirbelsäule ab. So profitieren Sie direkt von gesunden, erholsamen Nächten, ausgeruht und beschwerdefrei in den Tag zu starten.

Petsch
DIE SCHLAFGESTALTER
Jetzt Termin vereinbaren!

Folgenden Fachbereich finden Sie auch unter einem Dach:

Petsch DIE TÜRENGESTALTER
verkauf@petsch-tuerengestalter.de

Petsch DIE HEIZUNGSGESTALTER
verkauf@petsch-heizungsgestalter.de

Meiningen DIE BADGESTALTER
info@meiningen-badgestalter.de

Sauer Energieberatung
wolfgang@sauer-energieberatung.de

OT Sülzfeld | Am Still 11 | 98617 Meiningen | www.petsch-schlafgestalter.de | T: 036945 5162150 | Di. – Fr. 10 – 18 Uhr | Sa. 9 – 13 Uhr

JOBS IN IHRER REGION

Anzeigenannahme 03677 2050-0
anzeigen@wittich-langewiesen.de

Weitere Stellen finden Sie online

jobs-regional.de

Ein Produkt der LINUS WITTICH Medien Gruppe

Gastronomischer Leiter (m/w/d) gesucht

AHORN PANORAMA HOTEL OBERHOF

ATTRAKTIVE VORTEILE & VERGÜNSTIGUNGEN

- ✓ Antrittsprämie bis 2.000 €
- ✓ vollumfängliche Unterstützung (Kosten und Freistellung) beim Erlangen des AEVO-Scheins
- ✓ unbefristeter Arbeitsvertrag
- ✓ 20 % Zuschlag (brutto=netto) für Sonntags- und Feiertagsarbeit
- ✓ kostenfreie Urlaube in der Hotelgruppe u.v.m.

Jetzt bewerben: karriere.ahorn-hotels.de · Ina Holland-Letz
bewerbung.panoramahotel@ahorn-hotels.de · T: 036842 504166

NEUES VON DEN AHORN HOTELS & RESORTS

Die familiengeführte Hotelgruppe AHORN Hotels & Resorts gehört zu den 30 umsatzstärksten deutschen Hotelketten. Die sieben Hotels in Brandenburg, Niedersachsen, Sachsen und Thüringen bieten viele Möglichkeiten für Karriere und Ausbildung.

VOLLER ELAN UND IMMER UNTERWEGS

Engagiert, voller Elan und sehr sympathisch – Frau Ina Holland-Letz ist seit dem 16. April 2019 im AHORN Panorama Hotel Oberhof als Personalreferentin beschäftigt. Wenn man einmal mit Frau Holland-Letz durch das großzügige, ikonische Panorama Hotel in Oberhof gelaufen ist, schlackert man förmlich mit den Ohren: Sie kennt jeden einzelnen Mitarbeiter, hat für sie alle ein Lächeln oder ein warmherziges Wort, kurz, sie kennt ihre Pappenheimer! Und die Sympathie der Kollegen wird definitiv erwidert.

EINE WELLENLÄNGE

Frau Holland-Letz arbeitet sehr eng und vertrauensvoll mit der langjährigen Direktorin des Panorama Hotels, Jacqueline Schambach, zusammen. Die beiden vertrauen sich blind und sind auf einer Wellenlänge. Dies ist ein nicht zu unterschätzender Wert für das gesamte Team: zeigt es doch Vertrauen und Zusammenarbeit und ist somit vorbildlich.

WICHTIG IST DER PERSÖNLICHE KONTAKT

Dass Frau Holland-Letz ihre Aufgabe große Freude bereitet, merkt man nicht zuletzt daran, wenn sie von ihren Auszubildenden erzählt, die Preise beim Tafel Turnier und den Jugendmeisterschaften für Restaurantfachleute einheimsen konnten. Neben ihrer täglichen, intensiven Arbeit geht Ina Holland-Letz das ganze Jahr über auf verschiedene Veranstaltungen und Messen. Der persönliche Kontakt ob mit Kollegen oder Bewerbern liegt ihr einfach am Herzen!

- ✔ Mobil optimierte Job-Ansicht – erreichen Sie Ihre Kandidat*innen überall, auch unterwegs!
- ✔ Hohe Reichweite durch print & net Kombination
- ✔ Vereinfachter Bewerbungsprozess
- ✔ Bessere Organisationsmöglichkeiten dank digitalisierter Bewerbungsunterlagen

jobs-regional.de by LINUS WITTICH

Bildbände | Chroniken | Gedichtbände uvm.

PLANEN SIE DIE ERSCHEINUNG *eines Buches?*

Egal ob als Stadt/Gemeinde, Verein oder Privatperson – wir sind mit 50 Jahren Erfahrung in der Buchproduktion der richtige Ansprechpartner für Sie!

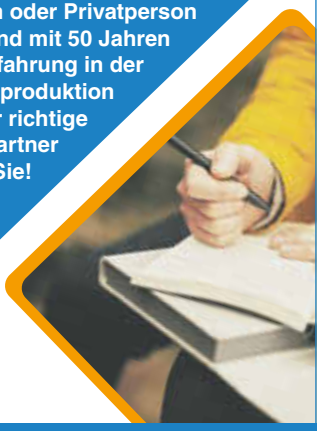

Walter Bosch
Medienberater
Druckermeister
Mobil: 0170 8347461
Telefon: 07476 391400
w.bosch@wittich-herbstein.de

LINUS WITTICH
Lokal informiert. Druck. Internet. Mobil.

GEIGER-VERLAG
Eine Marke der LINUS WITTICH Medien KG

20 JAHRE – DAS JUBILÄUMSKONZERT!

BERTHOLD SCHICK und seine allgäu6

Das Beste aus Böhmen und dem Egerland sowie Bigband Sound von James Last und Bert Kämpfert uvam.!

Sonntag 12. April` 26
Beginn: 15.00 Uhr

Meiningen - Volkshaus

Karten: Tourist-Information Meiningen 03693 44650, im Ticketshop Thüringen 0361 227 5 227 und in allen Geschäftsstellen des Freien Wort, 03681 792413 und an allen bekannten VVK-Stellen

Hainich Concerts GmbH
Konzert- und Tourneeveranstalter

pro Person ab
€80.-

WITTICH MEDIEN

Hubschrauber-Rundflug

Erleben Sie Ihre Heimat von oben für einen guten Zweck! Helfen Sie mit!

Abflugorte und Termine 2026		
Datum	Tag	Flug
05.06.26	Freitag	Frankfurt (vormittags)

Veranstalter: Prime Promotion GmbH
Änderungen vorbehalten

Der Hubschrauber – kein anderes Fluggerät weckt so viel Leidenschaft und Faszination in Menschen. Kaufen Sie ein Ticket für einen Mitflug im Hubschrauber und tun Sie damit auch noch Gutes. Denn 20 % des Flugpreises werden für den Bau von Schulen in Entwicklungsländern an die Reiner Meutsch Stiftung FLY & HELP gespendet.

Ob als besonderes Geschenk für einen lieben Menschen oder einfach aus Spaß und Begeisterung am Fliegen: Diese einzigartigen Momente und Bilder werden Sie so schnell nicht vergessen!

Sie haben die Wahl zwischen
10 Minuten (€ 80.- p.P.) Flugzeit
20 Minuten (€ 140.- p.P) Flugzeit
45 Minuten (€ 280.- p.P.) Flugzeit

Frohe Ostern

Bestellen Sie jetzt!

Buchungscode: LW06

www.hubschraubertag.de oder telefonisch unter 02688/989012

Unter dieser Rufnummer sind wir Montag bis Freitag von 10 bis 17 Uhr für Sie erreichbar.

Die Reiner Meutsch Stiftung FLY & HELP:

Mit dem Kauf eines Flugtickets schenken Sie Kindern eine Zukunft. Es fließen automatisch 20 % des Ticketpreises in die Bildungsprojekte der Reiner Meutsch Stiftung FLY & HELP. Die Spenden werden 1:1 ohne Abzug von Verwaltungskosten für den Bau von Schulen in Entwicklungsländern eingesetzt. Erfahren Sie mehr über FLY & HELP unter **www.fly-and-help.de**

„Die Jungen Tenöre“ entführen ihr Publikum mit der „Unplugged Crossover der Extraklasse Tour“ auch 2026 in eine intime Klangwelt

- Anzeige -

Die gefeierten „Jungen Tenöre“ kündigen mit großer Vorfreude ihre „Unplugged Crossover der Extraklasse Tour“ auch 2026 an, eine Serie von einzigartigen Konzerten, die das Publikum auf eine intime Reise durch die reine Schönheit ihrer Stimmen mitnehmen wird. Diese exklusive Tour verspricht Musikliebhabern eine unvergleichliche Gelegenheit, die beeindruckende Kunst der Jungen Tenöre in einer intimen und akustisch unverfälschten Umgebung zu erleben.

Die Gruppe von herausragenden Sängern, die sich durch ihre charakteristischen Stimmen und ihre mitreißende Bühnenpräsenz einen Namen gemacht haben besteht aus Ilja Martin, Carlos Sanchez und Matthias Eger. Als weiteres Highlight haben sie als Gast die Sopranistin Jasmin von Brünken eingeladen. Mit ihrer einzigartigen Mischung aus klassischen Arien und modernen Hits begeistern sie ihr Publikum weltweit und setzen neue Maßstäbe in der Welt der klassischen Musik.

Mit einem abwechslungsreichen Repertoire, das von klassischen Meisterwerken bis zu zeitgenössischen Hits reicht, werden die Jungen Tenöre eine Vielzahl von Musikgenres abdecken und dabei ihre einzigartige Interpretation und Leidenschaft für jeden Song zum Ausdruck bringen. Das Publikum darf sich auf unvergessliche musikalische Momente freuen, die durch die Authentizität und Unmittelbarkeit des Unplugged-Formats noch intensiver werden.

Die „Unplugged Crossover der Extraklasse Tour 2026“ verspricht nicht nur ein außergewöhnliches Konzerterlebnis, sondern auch die Möglichkeit, die Jungen Tenöre in ihrer elementarsten Form zu erleben – unverstärkt und voller emotionaler Tiefe.

Die Jungen Tenöre
Crossover der Extraklasse

Das Original seit 1997, jetzt live und unverstärkt

Volkshaus Meiningen
27.03.26, 19 Uhr

Karten an der Tourist-Information, Ernestinerstr. 2, Meiningen, unter ww.eventim.de und www.reservix.de, sowie deren Vorverkaufsstellen und unter 0351 / 3320117. Restkarten - soweit verfügbar - an der Abendkasse

Schwimmbad / Sauna inkl.
Welnessangebote in unserer Beauty
Vital Oase separat buchbar

Die Natur und den Frühling erleben und genießen!

Hotel Gersfelder Hof
„Zuhause in der Rhön“

Osterangebot vom 01.04. - 06.04.2026
inkl. Frühstücksbuffet und Halbpension
buchbar ab 3 Nächte

Inmitten der Natur - aktiv oder zum Genießen!
EZ: 116 Euro/Nacht DZ: 96 Euro/Nacht
Jetzt direkt anfragen: Stichwort: Gersfled zu Ostern im o.g. Buchungszeitraum!

info@gersfelder-hof.de - 06654/189-0

Zustellreklamationen

richten Sie bitte telefonisch, unter Nennung Ihrer vollständigen Adresse, an Tel.: 03677 205031 oder schriftlich per E-Mail: post@wittich-langewiesen.de

www.BrautmodeOutlet.de

Steuern?
Wir machen das.
VLH.

Thomas Groß
Beratungsstellenleiter
Michaelisstraße 3
98530 Rohr
thomas.gross@vlh.de
☎ 03 68 44/41 11 10

Vereinigte Lohnsteuerhilfe e.V.
LOHNSTEUERHILFEVEREIN
www.vlh.de
Wir beraten Mitglieder im Rahmen von § 4 Nr. 11 StBerG.

SCHOTTISCHE MUSIKPARADE direkt aus Edinburgh mit neuem Programm in Suhl

- Anzeige -

Freitag, 04.12.2026 ** 20 Uhr ** Congress Centrum Suhl

Echten keltischen Zauber und schottische Lebensfreude – das können die Zuschauer erleben, wenn „SCHOTTISCHE MUSIKPARADE“ – das Original aus Edinburgh, am Freitag, den 04. Dezember um 20 Uhr mit neuem Programm ins Congress Centrum Suhl kommt.

Dudelsackspieler, Trommler, Musiker, Sänger und Tänzer, allesamt direkt aus Schottland eingeflogen, nehmen das Publikum einen Abend lang mit auf eine ebenso mitreißende, spannende und abwechslungsreiche musikalische Reise.

Vor einer Schlosskulisse mit Türmen und Zinnen – die Nachahmung eines schottischen Castles – präsentieren die Künstler immer neue Facetten der schottischen Kultur. Die mitwirkenden Künstler gehören zum Besten, was Schottland zu bieten hat. Fast alle der Teilnehmer sind beim weltberühmten Edinburgh Tattoo regelmäßig mit von der Partie. Zu den Dudelsackspielern und Trommlern zählen viele Gewinner internationaler Wettbewerbe und Weltmeister auf ihren Instrumenten.

Selbst die Kombination zwischen traditionellem Dudelsack–Spiel und moderner Rockmusik von Simon & Garfunkel bis Phil Collins gelingt. Denn wenn die Gitarristen mit ihren E–Gitarren „voll aufdrehen“ und das gesamte Ensemble mit seinen traditionellen Instrumenten z.B. zu Simon & Garfunkels „Scarborough Fair“, Phil Collins‘ „We Wait and We Wonder”, Leonard Cohens „Hallelujah” oder Coldplays „Adventure

of a Lifetime“ nach und nach mit einstimmt, ist Gänsehaut–Feeling garantiert.

Nur bis zum 7. April gilt ein Frühbucherrabatt für Leser von 15% auf die Ticketpreise

Karten für diese Veranstaltung sind erhältlich beim Congress Centrum Suhl unter 03681/788228, der Suhler Verlagsgesell–schaft unter 03681/792413, an allen bekannten VVK–Stellen und online unter www.bestgermantickets.de

Aufruf an alle VEREINE IM KREIS

GEMEINSAM SICHTBAR SEIN!

Ohne **EHRENAMT** würde in unserem Land vieles nicht mehr funktionieren. Sportplätze blieben leer, Dorffeste fänden nicht statt, kulturelle Angebote würden verschwinden und viele wichtige soziale Aktivitäten gäbe es schlicht nicht mehr.

Es sind die Vereine und die engagierten Menschen dahinter, die unsere Städte und Gemeinden lebendig, menschlich und lebenswert machen – oft im Hintergrund, meist ehrenamtlich und mit großem persönlichem Einsatz.

GENAU DIESEM ENGAGEMENT MÖCHTEN WIR EINE BÜHNE GEBEN.

Unter allen Einsendern bis zum 17.04.2026 verlosen wir 20 x Amazon-Gutscheine a 50,00 EUR. Mitmachen lohnt also doppelt!

Für eine geplante kreisweite Vereinszeitung, die als Sonderdruck in Zusammenarbeit mit der LINUS WITTICH Medien KG realisiert wird, laden wir alle Vereine herzlich zur Teilnahme ein. Ziel dieser besonderen Ausgabe ist es, das Ehrenamt sichtbar zu machen und Vereinen kostenlos Raum für Berichterstattung zu bieten.

Leider ist es uns aus datenschutzrechtlichen Gründen nicht möglich, alle Vereine direkt anzuschreiben, da uns häufig die notwendigen Grunddaten und aktuellen Kontaktinformationen fehlen. Deshalb sind wir auf die aktive Meldung der Vereine angewiesen und bitten darum, diesen Aufruf auch gerne weiterzugeben.

In der Vereinszeitung möchten wir Vereinen die Gelegenheit geben, sich mit Texten und Bildern vorzustellen:
Wer seid ihr? Was macht euren Verein besonders? Welche Veranstaltungen, Feste, Wettkämpfe oder Termine stehen im laufenden Jahr an? Und wo freut ihr euch über neue Mitglieder, Unterstützerinnen und Unterstützer oder Nachwuchs?

Gerade in Zeiten, in denen viele Vereine um Mitglieder kämpfen und ehrenamtliches Engagement keine Selbstverständlichkeit mehr ist, möchten wir mit dieser kostenlosen Berichterstattung einen Beitrag leisten. Der Sonderdruck soll helfen, Termine zu streuen, Menschen zu erreichen und Lust auf Mitmachen zu machen – ganz ohne finanzielle Hürden für die Vereine.

Diese Vereinszeitung soll zeigen, wie vielfältig, engagiert und unverzichtbar die Vereinslandschaft in unserem Kreis ist. Ob Sport, Kultur, Musik, Soziales, Brauchtum oder Nachwuchsarbeit – jeder Verein trägt dazu bei, dass Gemeinschaft funktioniert.

Lasst uns gemeinsam sichtbar machen, was Ehrenamt leistet.

Denn eines ist klar:
Ohne Ehrenamt läuft vieles nicht – mit Ehrenamt läuft es menschlicher, lebendiger und besser.

Alle interessierten Vereine werden gebeten, sich mit ihren Beiträgen per E-Mail an **sonderprodukte@wittich-langewiesen.de zu melden.**

Eingereicht werden können Texte, Fotos oder auch erste Ideen.
Bei Bedarf unterstützen wir selbstverständlich gern bei der Aufbereitung.

Wir freuen uns auf zahlreiche Rückmeldungen und auf eine Vereinszeitung, die den Zusammenhalt im ganzen Kreis widerspiegelt.

Ihre LINUS WITTICH Medien KG, 98693 Ilmenau

Bild von pixabay.com/de/henning

LINUS WITTICH
Lokal informiert. Druck. Internet. Mobil.

Schnitz-Kids (1x Samstag) Schnitz-Workshop für Kinder ab 9 Jahre	5	24,00 € (ermäßigt)	Sa	10:00 – 13:45	30.05.2026

TIPP: TalentCAMPus in den Osterferien im AWO Kinder- und Jugendzentrum „Max' Inn", Meiningen
Bildungsprojektwoche für Kinder und Jugendliche ab 9 Jahre anlässlich des 200. Geburtstages von Herzog Georg II. in diesem Jahr. Unser Thema: **Puppenspiel und Marionettenbau,** 13.04. – 17.04.2026, jeweils 09.00 – 16.00 Uhr, inkl. Puppentheatervorführung, warmer Mittagsverpflegung und Rundgang im Meininger Theater. Gebührenfrei; wir informieren euch gern!
Gefördert durch: „Kultur macht stark! Bündnisse für Bildung!"

Ausstellungen

CHRISTOPHINE KUNSTSCHULE MEININGEN

LebensRäume. Die Ausstellung von Kordula Heubach und ihren Teilnehmenden aus dem Kunstkurs „Malen und Zeichnen am Vormittag" kann noch bis 31. März 2026 in der Oberen Flurgalerie der vhs Meiningen besichtigt werden.

Vorankündigung: Happy Birthday, Georg! Anlässlich des 200. Geburtstags von Herzog Georg II. präsentieren wir thematisch passende Werke aus unseren Kinder- und Erwachsenenkursen in der Oberen Flurgalerie der vhs Meiningen.
Ausstellungseröffnung: Samstag, 9. Mai 2026, 14.00 Uhr, in der Aula der vhs Meiningen.

EIN JOB FÜR HIRN & HERZ

Die Volkshochschule sucht Sie als Kursleiterinnen und Kursleiter in den unterschiedlichsten Bereichen!
Bei Interesse melden Sie sich bitte unter 03693/8800730.
Wir freuen uns auf Sie!

Volkshochschule – Außenstelle Schmalkalden
98574 Schmalkalden, Sandgasse 2
Tel.: 03683/402825 – Fax: 03683/401901
E-Mail: anmeldung-sm@vhs-sm.de

Kurstitel	UE	Gebühr	Tag	Uhrzeit	voraussichtl. Beginn
Französisch Grundstufe A1 – Anfänger mit geringen Vorkenntn. **EINSTIEG NOCH MÖGLICH**	24	101,00 €	Di	17:00 – 18:30 Uhr	10.03.2026
Spanisch Grundstufe A1–A2 – Anfänger mit Vorkenntnissen **EINSTIEG NOCH MÖGLICH**	24	101,00 €	Di	17:30 – 19:00 Uhr	10.03.2026
Deutsch als Zweitsprache A2 – Aufbaukurs	30	125,00 €	Sa	08:45 – 12:30 Uhr	14.03.2026
Deutsch als Zweitsprache B1 – Aufbaukurs	30	125,00 €	Sa	08:45 – 12:30 Uhr	14.03.2026
Ich beweg mich – Rückenfit	20	85,00 €	Di	18:30 – 20:00 Uhr	17.03.2026
Englisch Grundstufe A1 – Anfänger ohne Vorkenntnisse	24	101,00 €	Mi	10:00 – 11:30 Uhr	18.03.2026
Englisch Grundstufe A1-A2 – Anfänger mit Vorkenntnissen	24	101,00 €	Mi	10:00 – 11:30 Uhr	18.03.2026
Steuererklärung mit dem Elster Programm erstellen für Senioren	4	21,00 €	Mi	14:00 – 17:00 Uhr	18.03.2026
Grundkurs Nähmaschine	4	21,00 €	Mi	17:30 – 20:30 Uhr	18.03.2026
Ich beweg mich – Rückenfit	20	85,00 €	Mi	18:30 – 20:00 Uhr	18.03.2026
Deutsch als Zweitsprache A1 – Grundkurs	30	125,00 €	Sa	08:45 – 12:30 Uhr	21.03.2026
Deutsch als Zweitsprache A1.2 – Grundkurs	30	125,00 €	Sa	08:45 – 12:30 Uhr	21.03.2026
Qi Gong für Beginner und Übende	20	85,00 €	Mo	19:00 – 20:30 Uhr	23.03.2026
Englisch Grundstufe A1-A2 - Anfänger mit Vorkenntnissen	24	101,00 €	Di	17:30 – 19:00 Uhr	24.03.2026
Die kleine Nähschule	28	117,00 €	Mi	17:30 – 20:30 Uhr	25.03.2026
Spanisch Grundstufe A1 – Anfänger ohne Vorkenntnisse	24	101,00 €	Mo	17:00 – 18:30 Uhr	30.03.2026
Yoga für Anfänger	12	53,00 €	Do	17:00 – 18:00 Uhr	09.04.2026
Bücher Rallye für Jugendliche und Erwachsene "Elfchen, Haiku und Co. - Kleine Gedichtwerkstatt für Jung und Alt	2	gebührenfrei	Fr	14:00 – 15:30 Uhr	17.04.2026
Yoga im Sitzen	8	37,00 €	Fr	15:00 – 16:00 Uhr	17.04.2026
Yoga für Kinder an 6 Jahren	8	37,00 €	Fr	16:15 – 17:15 Uhr	17.04.2026
Yoga Basics für Anfänger & Yoga Nidra	8	37,00 €	Fr	17:30 – 18:30 Uhr	17.04.2026
Yoga für einen entspannten Rücken	12	53,00 €	Mo	18:00 – 19:00 Uhr	20.04.2026
Yoga für einen entspannten Rücken	12	53,00 €	Mo	19:15 – 20:15 Uhr	20.04.2026
Rücken-Fitness	8	37,00 €	Di	16:45 – 17:45 Uhr	21.04.2026
Aroha	8	37,00 €	Di	16:45 – 17:45 Uhr	21.04.2026
Aroha	8	37,00 €	Di	18:00 – 19:00 Uhr	21.04.2026

NEU

Veranstaltungen der Kunststation Oepfershausen e.V.

A/F = Anfänger/Fortgeschrittene
*Jugendliche erhalten 50 Prozent Rabatt auf die Kursgebühr

Workshops März

Tierköpfe in Keramik (ab 14 Jahren)
Seit Menschen plastisch gestalten, stellen sie auch ausdrucksstarke Tierportraits her. Mit diesem Thema beschäftigen sich die Teilnehmer.
Termin: Sa., 7. März 9 - 16 Uhr
Leitung: Andrea Magnus, Formgestalterin und freischaffende Künstlerin
Kursgebühr: 67 Euro zzgl. Materialkosten, Schrühbrand ohne Glasur.

***Pastell- und Ölmalerei (A/F, ab 14 Jahren)**
Realistische Malerei in Pastell oder Öl. Theoretische Anleitungen sowie praktisches Arbeiten in zwei sehr unterschiedlichen malerischen Techniken. Freie Material- und Themenwahl.
Termin: Sa., 14. März, 9 - 17 Uhr
Leitung: Sergej Kasakow, Dipl. Maler/Gestalter
Kursgebühr: *65 Euro

***Kalligrafie, die Kunst der schönen Schrift (A/F, ab 14 Jahren)**
Die Teilnehmer schreiben und gestalten mit der Spitzfeder individuelle Karten und experimentieren mit Farbverläufen.
Termin: Sa., 14. März, 9 - 16:30 Uhr
Leitung: Simone Kirsch, Kalligrafin
Kursgebühr: 65 Euro zzgl. Materialkosten

Collage / Portrait (A/F)
Entsprechend ihrer freien Motivwahl erhalten die Teilnehmer eine Einführung zu den Grundlagen der Collage sowie Kombinationsmöglichkeiten mit Fotografien und graphischen Materialien.
Termin: Fr.-So., 20.-22. März
Fr.: 18 - 20.15 Uhr, Sa.: 9 - 17 Uhr
So.: 9 – 13 Uhr
Leitung: Harald R. Gratz, Dipl. Maler und Galerist
Kursgebühr: 92 Euro zzgl. Material

Workshops April

Bodenvasen (ab 14 Jahren)
Diese großen Vasen bieten viel Fläche für eine interessante Oberflächengestaltung.
Termin: Sa., 11. April, 9 - 16 Uhr
Leitung: Andrea Magnus, Formgestalterin und freischaffende Künstlerin
Kursgebühr: 67 Euro zzgl. Materialkosten,
nur Schrühbrand ohne Gestaltung mit Glasur.

***Weidenflechten (A/F, ab 14 Jahren)**
Die Teilnehmer erhalten Grundkenntnisse zum Flechten mit frischen Weidenruten sowie zu Pflanzung und Pflege. Lebende „Bauwerke" sowie freie Objekte für den Garten können gestaltet werden.
Termin: Sa. 11. April, 9 - 16 Uhr
Leitung: Ilona Herden, Naturpädagogin
Kursgebühr: 65 Euro zzgl. Materialkosten
Wichtig: Anmeldung nur bis 20. März möglich!

***Fantasievolle Figuren (A/F, ab 14 Jahren)**
Ob grazile tänzerische Figur, ein Tier oder eine abstrakte Form - frei nach dem Schweizer Künstler Giacometti entsteht eine fantasievolle Körperkonstruktion. Mit einem Aufstrich von Bronze oder Silber kann der entstandenen Figur eine besondere Optik verliehen werden.
Termin: Sa. 18. April, 9 - 16 Uhr
Leitung: Monika Trautwein, Kunstpädagogin
Kursgebühr: 65 Euro zzgl. Materialkosten

Semesterkurse für Kinder und Jugendliche

NEU: Holzwerkstatt (ab 10 Jahren)
In der Holzwerkstatt lernen die Teilnehmer den Umgang mit dem Schnitzmesser und anderem Werkzeug. Es entstehen kleine Kunstwerke oder nützliche Gegenstände.
Termine: 28. Mai, 4./11./25. Juni, 2. Juli (donnerstags, 5x)
Zeit: 15:30 - 17:30 Uhr
Ort: NaturAktivMusem im Schloss Oepfershausen
Leitung: Chrysoperla Begemeier, Bildhauerin
Kursgebühr: 45 Euro inkl. Material

Kinderatelier im Museum (6 - 12 Jahre)
Gestalten und Erforschen im Damenstift und der Stadt Wasungen.
Termine: 7. März, 25. April, 30. Mai und 20. Juni (samstags, 4x)
Zeit: 10 - 12 Uhr
Ort: Wasungen
Leitung: wird noch bekanntgegeben
Kursgebühr: 35 Euro inkl. Material

Ausstellungen

Gemeinschaftsausstellung für Kinder und Jugendliche: LUFT
Die Kunststation freut sich auf eure Einsendungen.
Einsendeschluss: 30. April 2026

Luft ist mehr als nix! Sie umgibt uns und drückt auf unsere Stimmung. Luft duftet, muffelt oder stinkt und beeinflusst unseren Abstand zu den Dingen und Mitmenschen. Luft transportiert Sichtbares und Unsichtbares als sanftes Lüftchen oder bedrohlicher Orkan. Luft ist unsere Lebensgrundlage, immer da und doch verborgen. Habt ihr noch mehr Ideen? Gestaltet Collagen, malt, baut, sammelt, nehmt Geräusche auf, schreibt Texte, seid kritisch und fantasievoll und ganz frei in der Auswahl eurer Mittel.

Wie immer gibt es für alle Beteiligten eine gestaltete Urkunde.
Vernissage: Fr., 8. Mai, 18 Uhr
Ausstellungsdauer: 9. Mai bis 22. September

Aktuelle Ausstellung
Monika Trautwein
REFLEXIONEN
Dauer der Ausstellung: bis 24. April
Um vorherige telefonische Anmeldung wird gebeten.

Kunststation Oepfershausen e.V.
Blumenburg 9
98634 Wasungen / OT Oepfershausen
Tel.: 036940 / 50224
E-Mail: info@kunststation-oepfershausen.de
www.kunststation-oepfershausen.de

Die Naturschutzgroßprojekt Thüringer Kuppenrhön gGmbH sucht Verstärkung!

Wir suchen zum 01.07.2026 bzw. zum nächstmöglichen Zeitpunkt einen/ eine

Projektmitarbeiter/ in für den Schwerpunkt Gewässer, Moore, Feuchtflächen (m/w/d)

in Vollzeit (40 h/ Woche) bzw.
zu mind. 75 % in Teilzeit (30 h/ Woche)

für die Umsetzungsphase (Projekt II) im Naturschutzgroßprojekt „Thüringer Kuppenrhön". Diese beträgt zunächst ca. 6 Jahre von November 2025 – September 2031. Die Mittel für weitere 4 Jahre sind in Aussicht gestellt.

Wir bieten Ihnen eine abwechslungsreiche Tätigkeit mit einer verantwortungsvollen Aufgabe in einem kleinen, motivierten Team mit einer attraktiven Vergütung bei Vorliegen der Voraussetzungen. Ihr Dienstort ist 36452 Kaltennordheim, OT Kaltensundheim in Thüringen in reizvoller, ländlicher Umgebung mitten im UNESCO-Biosphärenreservat Rhön.

Bei Interesse finden Sie weitere Informationen unter:
www.ngp-kuppenrhoen.de/news

LANDKREIS SCHMALKALDEN-MEININGEN
natürlich sportlich

Der Landkreis als Arbeitgeber

DATENSCHUTZ

Information über die Verarbeitung Ihrer Daten durch das Landratsamt Schmalkalden-Meiningen im Rahmen des Verfahrens zur Stellenbesetzung

DATENERFASSUNG

Mit Ihrer Bewerbung werden durch uns folgende personenbezogene Daten erfasst: Name, Vorname, Titel, Geburtsdatum, Alter, Familienstand, Privatadresse, private Telefonnummer/E-Mail, erlernter Beruf, letzte Tätigkeit. Aus Ihren Bewerbungsunterlagen erfassen wir das Bewerbungsschreiben, den Lebenslauf, die Zeugnisse, Zertifikate, ggf. den Nachweis über eine Schwerbehinderung etc. Ihre Daten werden ausschließlich für die Besetzung der ausgeschriebenen Stelle innerhalb des Landratsamtes verwendet und nur durch die hierzu befugten Personen an die für das konkrete Bewerbungsverfahren zuständigen innerbetrieblichen Stellen weitergeleitet. Mit Ihrer Bewerbung willigen Sie ein, dass sämtliche, im Zuge der Bewerbung erfassten Bewerberdaten, zum Zwecke der Durchführung des Auswahlverfahrens vom Landratsamt Schmalkalden-Meiningen verwendet und Ihre Unterlagen und Daten nach Abschluss des Verfahrens sechs Monate aufbewahrt und gespeichert werden. Ihr Einverständnis können Sie schriftlich widerrufen. Gegebenenfalls sind Ihre Daten von uns im Fall einer Konkurrentenklage offenzulegen. Nach Ablauf von sechs Monaten nach Abschluss des Bewerbungsverfahrens werden Bewerbungsunterlagen nicht berücksichtigter Bewerber (m/w/d) grundsätzlich automatisch gelöscht, es sei denn, dass gesetzliche Bestimmungen einer Löschung entgegenstehen bzw. die weitere Speicherung zum Zwecke der Beweisführung erforderlich ist.

DATENSICHERHEIT

Um die von Ihnen erhobenen Daten vor Manipulationen und unberechtigten Zugriffen zu schützen, haben wir zahlreiche technische und organisatorische Maßnahmen getroffen. Die Daten werden lokal im Rechenzentrum des Landkreises Schmalkalden-Meiningen abgelegt. Durch die gegebenen Sicherheitsmaßnahmen (vgl. BSI IT-Grundschutz) sind die Daten nur für die Personen verfügbar, die im direkten Zusammenhang mit dem Ausschreibungsverfahren stehen.

AUSKUNFTSRECHT UND WIDERRUF

Sollten Sie Fragen zur Erhebung, Verarbeitung oder Nutzung Ihrer personenbezogenen Daten haben oder Informationen zur Berichtigung oder Löschung von Daten benötigen, wenden Sie sich bitte an unseren Datenschutzbeauftragten per E-Mail: datenschutz@lra-sm.de. Den Widerruf erteilter Einwilligungen können Sie

in Textform per E-Mail an: fb.zsid@lra-sm.de

oder schriftlich an:
Landratsamt Schmalkalden-Meiningen,
FB Zentrale Steuerung, Innere Dienste
Obertshäuser Platz 1
98617 Meiningen

richten.

Weitere Infos zum Datenschutz: www.lra-sm.de/datenschutz

WIR BIETEN IHNEN

Sie möchten im Landratsamt Schmalkalden-Meiningen arbeiten? Ob Ausbildung, Sachbearbeitung oder Führung – werden Sie Teil unseres starken Teams!

- **Attraktiver Arbeitgeber:** Der Landkreis Schmalkalden-Meiningen ist ein großer Arbeitgeber der Region mit vielfältigen Einsatzmöglichkeiten und Aufgabenbereichen. Wir gewährleisten Ihnen Krisensicherheit und langfristige Planbarkeit.
- **Ein engagiertes Team:** Unsere Teams zeichnen sich durch eine positive und lockere Arbeitsatmosphäre aus, die auch durch jährliche Betriebsausflüge gestärkt wird.
- **Angemessenes Einkommen:** Die Vergütung richtet sich nach den Bestimmungen des TVöD, der auch eine jährliche Sonderzahlung sowie leistungsorientierte Bezahlung beinhaltet.
- **Zusätzliche Altersvorsorge:** Eine betriebliche Altersvorsorge erfolgt über die Zusatzversorgungskasse Thüringen. Außerdem zahlen wir unseren Mitarbeitern vermögenswirksame Leistungen von bis zu 40 Euro monatlich.
- **Optimale Balance von Beruf und Privatleben:** Sie profitieren von unseren flexiblen Arbeitszeiten, ggf. der Möglichkeit auf mobiles Arbeiten und Teilzeit, dem Freizeitausgleich von Mehrarbeitszeit, 30 Urlaubstagen im Jahr und der Freistellung am 24.12. und 31.12. zusätzlich.
- **Stetige Weiterentwicklung:** Wir stellen breitgefächerte Fortbildungsmöglichkeiten zur Verfügung. Bei internen Bewerbungsverfahren garantieren wir Chancengleichheit.
- **Aktive Gesundheitsförderung:** Im Rahmen eines modernen betrieblichen Gesundheitsmanagements kommen wir der Fürsorgepflicht gegenüber unseren Mitarbeitern nach.
- **Ideale Arbeitsbedingungen:** Daneben stellen wir grundsätzlich modern ausgestattete Arbeitsplätze in hellen Büroräumen zur Verfügung. Außerdem ist eine große Anzahl an Parkplätzen vorhanden.
- **Rabattportal:** Mitarbeiter können Vergünstigungen namhafter Marken aus allen Lebensbereichen nutzen.

HABEN WIR IHR INTERESSE GEWECKT?

Nähere Einzelheiten bezüglich der Aufgabenprofile, der Einstellungsvoraussetzungen sowie zum Ablauf des Verfahrens erhalten Sie unter **www.lra-sm.de.** Auch Ihr Ansprechpartner Vincent Belgardt (03693 / 485 8237) beantwortet gerne Ihre Fragen.

Sollten Sie Interesse haben, dann bewerben Sie sich jetzt **online** bis zum **28. März 2026** über das Karriereportal auf der Internetseite des Landkreises unter **www.lra-sm.de/karriere.**

Jetzt bewerben: www.lra-sm.de/karriere

Fotos: drobotdean | halayalex | shurkin_son | freepik.com

UNSERE AKTUELLEN STELLENANGEBOTE

MITARBEITER LEITSTELLE (M/W/D)
Fachdienst Brand-, Katastrophenschutz und Rettungsdienst, E 9a, Vollzeit oder Teilzeit, unbefristet

SACHBEARBEITUNG SENIORENARBEIT
Geschäftsstelle Fachbereich Soziales, Jugend und Gesundheit, E 9b, Teilzeit mit 30 Stunden, befristet bis 05.08.2026 (Verlängerung geplant)

SACHBEARBEITUNG SOZIALRECHT
Fachbereich Arbeit, E 11, Teilzeit mit 30 Stunden, unbefristet

SACHBEARBEITUNG FUHRPARK
Fachdienst Innerer Service, E 6, Vollzeit, unbefristet

SACHBEARBEITUNG BUCHFÜHRUNG I
Fachdienst Kasse, E 6, Vollzeit, unbefristet

SACHBEARBEITUNG BUCHFÜHRUNG III
Kommunaler IT-Service (KITS), E 6, Teilzeit mit 20 Stunden, unbefristet

LEBENSMITTELKONTROLLEUR (M/W/D) – AUSBILDUNG/FORTBILDUNG
Fachdienst Veterinär- und Lebensmittelüberwachung, Ausbildung im Beschäftigungsverhältnis für die Dauer von zwei Jahren, E 5

HALLENWART (M/W/D)
Fachdienst Bau und Gebäudeverwaltung, Einsatzbereich: Sport- und Mehrzweckhalle Schmalkalden, E 4, Vollzeit, unbefristet

SACHBEARBEITUNG HAUSHALT (SCHWERPUNKT VERMÖGENSHAUSHALT)
Fachdienst Kämmerei, E 9b, Vollzeit, unbefristet

MITARBEITER GESCHÄFTSSTELLE (M/W/D)
Fachbereich Soziales, Jugend und Gesundheit - Geschäftsstelle, Teilzeit, E 5, unbefristet

SOZIALARBEIT ALLGEMEINER SOZIALER DIENST / SPRINGER (M/W/D)
Fachdienst Soziale Dienste, Teilzeit, S 11b (ggf. Zulage nach S 12 oder S 14), befristet bis 28.02.2027

Jetzt bewerben: www.lra-sm.de/karriere

Fotos: drobotdean | halayalex | shurkin_son | freepik.com

Stellenausschreibung Eigenbetrieb GEspringWAsser Schmalkalden (GEWAS)

Im Eigenbetrieb GEspringWAsser Schmalkalden (GEWAS) ist spätestens zum 01.05.2026 eine Stelle in Vollzeit als

Mehrwerksbediener Abwasser (m/w/d)

zu besetzen. Die Stelle ist unbefristet.
Den vollständigen Ausschreibungstext finden Sie unter https://www.gewas.de/karriere/.
Wir freuen uns auf Ihre vollständigen Bewerbungsunterlagen bis spätestens 09.04.2026.

Amtlicher Teil

Öffentliche Bekanntmachungen des Landkreises

Beschlüsse der 7. Sitzung des Jugendhilfeausschusses am 09.02.2026

Beschluss-Nr. 1-7/2026-J
Der Jugendhilfeausschuss beschließt die Übertragung der Trägerschaft für die Mobile Jugendarbeit (Streetwork) in der Stadt Meiningen auf die Stadt Meiningen.

Beschluss-Nr. 2-7/2026-J
Der Jugendhilfeausschuss beschließt die Förderung von Maßnahmen der Familienbildung und Frühen Hilfen im Landkreis Schmalkalden-Meiningen für das Haushaltsjahr 2026 entsprechend Entscheidungsvorlage.

Beschlüsse der 11. öffentlichen Sitzung des Kreis- und Finanzausschusses des Landkreises Schmalkalden-Meiningen am 12.02.2026

Beschluss-Nr. 1-12/2026-K
Der Kreis- und Finanzausschuss beschließt die Vergabe der Lieferung von einem Gerätewagen Atemschutz-Strahlenschutz (GW A-S) entsprechend folgender Lose:

LOS 1 (Fahrgestell und Aufbau):	Karosseriebau Günter Riege GmbH
LOS 2 (Beladung):	BTL Brandschutz Technik GmbH Leipzig

Beschluss-Nr. 2-12/2026-K
Der Kreis- und Finanzausschuss beschließt, dass die Durchführung des ESF-Projektes „Beraten, Aufsuchen, Unterstützen, Motivieren (BAUM)“ für den Förderzeitraum 01.01.2026 bis 30.06.2028 mit dem geplanten Anteil aus Bundesmitteln des Kommunalen Jobcenters finanziert wird.
Die Finanzierung der Beratungsstelle erfolgt anteilmäßig aus ESF Plus Mitteln und Mitteln des Freistaates Thüringen und des Kommunalen Jobcenters wie folgt:

- ESF Plus Mittel und Mittel des Freistaat Thüringen: 157.540,50 EUR
- Mittel des Bundes des Kommunales Jobcenter: 39.385,13 EUR.

Beschluss-Nr. 3-12/2026-K
Der Kreis- und Finanzausschuss beschließt, dass die Durchführung des ESF-Projektes „TIZIAN Meiningen“ für den Förderzeitraum 01.01.2026 bis 30.06.2028 mit dem geplanten Anteil aus Bundesmitteln des Kommunalen Jobcenters finanziert wird.
Die Finanzierung der Beratungsstelle erfolgt anteilmäßig aus ESF Plus Mitteln und Mitteln des Freistaates Thüringen und des Kommunalen Jobcenters wie folgt:

- ESF Plus Mittel und Mittel des Freistaat Thüringen: 184.688,11 EUR
- Öffentliche Mittel/ Mittel des Bundes des Kommunalen Jobcenters: 46.167,02 EUR.

Beschluss-Nr. 4-12/2026-K
Der Kreis- und Finanzausschuss beschließt, dass die Durchführung des ESF-Projektes „TIZIAN Schmalkalden“ für den Förderzeitraum 01.01.2026 bis 30.06.2028 mit dem geplanten Anteil aus Bundesmitteln des Kommunalen Jobcenters finanziert wird.
Die Finanzierung der Beratungsstelle erfolgt anteilmäßig aus ESF Plus Mitteln und Mitteln des Freistaates Thüringen und des Kommunalen Jobcenters wie folgt:

- ESF Plus Mittel und Mittel des Freistaat Thüringen: 157.540,50 EUR
- Öffentliche Mittel/ Mittel des Bundes des Kommunalen Jobcenters: 40.843,83 EUR.

Beschlüsse der 14. öffentlichen Sitzung des Kreistages des Landkreises Schmalkalden-Meiningen vom 26.02.2026

Beschluss-Nr. 1-14/2026
Der Kreistag beschließt die Niederschrift der 13. öffentlichen Sitzung des Kreistages Schmalkalden-Meiningen vom 11.12.2025.

Beschluss-Nr. 2-14/2026
Der Kreistag beschließt, beginnend ab dem Schuljahr 2026/2027, die Schulartänderung der Staatlichen Grundschulen „Friedrich Schiller“, „Martin Luther“ und Benshausen, der Regelschule Lutherschule und des Heinrich-Ehrhardt-Gymnasiums Zella-Mehlis zur Staatlichen Gemeinschaftsschule „Am Ruppberg“ und damit einhergehend

1. die Aufhebung der Staatlichen Grundschule „Friedrich Schiller“ (Schul-Nr. 17740)
2. die Aufhebung der Staatlichen Grundschule „Martin Luther“ (Schul-Nr. 17719)
3. die Aufhebung der Staatlichen Grundschule Benshausen (Schul-Nr. 17570)
4. die Aufhebung der Staatlichen Regelschule Lutherschule (Schul-Nr. 26073)
5. die Aufhebung des Staatlichen Heinrich-Ehrhardt-Gymnasiums (Schul-Nr. 50990)

zum 31.07.2026 und

6. die Errichtung der Staatlichen Gemeinschaftsschule „Am Ruppberg“,
   Alte Straße 69, 98544 Zella-Mehlis zum 01.08.2026.

Die geplanten Haushaltsmittel zur Sanierung der Staatlichen Grundschule „Friedrich Schiller“ werden verwendet, um das Gebäude zur Nutzung durch Volkshochschule und Musikschule herzurichten.

Der Kreistag bekennt sich zur Gründung der TGS „Am Ruppberg“ und zum Bestehen der TGS „Am Dolmar“. Die Beschlusspunkte aus dieser Vorlage sowie aus dem Beschluss des Kreistages 3-7/2025 sind vollständig und unverzüglich durch die Landrätin und die Verwaltung umzusetzen. Dies gilt ausdrücklich auch für notwendige Sanierungsmaßnahmen, für die Fördermittel zu beantragen und einzuwerben sind. Können Fördermittelkriterien nicht erfüllt werden, ist die notwendige Sanierung notfalls in mehreren Schritten und Bauabschnitten durchzuführen, jedoch nicht in Frage zu stellen.

Beschluss-Nr. 3-14/2026
Der Kreistag beschließt den Erlass der Gebühren für die Trichinenproben für im Landkreis Schmalkalden-Meiningen erlegtes Schwarzwild vom 01.04.2026 bis 31.03.2029.

Beschluss-Nr. 4-14/2026
Der Kreistag beschließt die Einführung des neuen ÖPNV-Tarifmodells auf den Linien der MBB Meininger Busbetriebs GmbH (MBB) zum 01.01.2027. Der Grundpreis des Einzelfahrscheines beträgt 2,30 Euro. Die Einführung erfolgt vorbehaltlich der Genehmigung durch das Thüringer Landesverwaltungsamt.
Der Kreistag beschließt das neue Tarifmodell als Basis für den geplanten Gemeinschaftstarif „Rhön-Rennsteig-Werratal“ (RRW) und bestätigt die Grundsätze der Einnahmenaufteilung aus dem Abschluss- und Ergänzungsbericht und seiner Anlagen. Die Einführung des Gemeinschaftstarifs erfolgt vorbehaltlich der kompatiblen Beschlussfassung durch den Suhler Stadtrat und der Genehmigung durch das Thüringer Landesverwaltungsamt zum 01.01.2027.

Öffentliche Bekanntmachung des Fachdienstes Wasser und Naturschutz

Leitungs- und Anlagenrechtsbescheinigung nach dem GBBerG/SachenR

Gemäß § 6 der Verordnung zur Durchführung des Grundbuchbereinigungsgesetzes und anderer Vorschriften auf dem Gebiet des Sachenrechts (Sachenrechts-Durchführungsverordnung - SachenR-DV) vom 20. Dezember 1994 (BGBl. I. S. 3900) beantragte der Kommunale Wasser- und Abwasserzweckverband „Meininger Umland", die Erteilung der Anlagenrechtsbescheinigung auf der Grundlage des § 9, Abs. 4 Grundbuchbereinigungsgesetz (GBBerG) vom 20. Dezember 1993 (BGBl. I S. 2182, 2192), zuletzt geändert durch Artikel 93 der Verordnung vom 31. Oktober 2006 (BGBl. I S. 2407), für die bereits vor dem 03. Oktober 1990 genutzten Trinkwasserleitung vom Hochbehälter nach Schwickershausen, TWL AZ 200 sowie wasserwirtschaftlichen Anlagen in der

Gemarkung: **Schwickershausen**
Flur: **0**
Flurstücke: **239/2, 240/2, 665/3, 665/4, 242**

Die Katasterpläne mit dem eingezeichneten Standort sowie das Grundstücksverzeichnis liegen in der Zeit

vom 13.03.2026 bis zum 13.04.2026

während der Öffnungszeiten des Landratsamtes Schmalkalden-Meiningen in den Diensträumen der Unteren Wasserbehörde, Obertshäuser Platz 1 in 98617 Meiningen aus.

Grundstückseigentümer, deren Grundstücke von dem Verlauf der Trinkwasserleitung vom Hochbehälter nach Schwickershausen, TWL AZ 200 sowie deren Anlagen berührt werden, können innerhalb der Auslegungsfrist gegen den eingetragenen Standort Widerspruch erheben. Dieser ist schriftlich oder mündlich zur Niederschrift bei der Unteren Wasserbehörde des Landratsamtes Schmalkalden-Meiningen, Obertshäuser Platz 1 in 98617 Meiningen einzulegen.

Hinweis:
Widerspruch kann nur gegen den eingetragenen Verlauf bzw. Lage der Trinkwasserleitung vom Hochbehälter nach Schwickershausen, TWL AZ 200 sowie Anlagen auf dem betroffenen Grundstück erhoben werden, nicht gegen die beschränkte persönliche Grunddienstbarkeit an sich.

Meiningen, den 09.02.2026
im Auftrag
Raabe
Fachdienstleiter

Verordnung über das Offenhalten von Verkaufsstellen aus besonderem Anlass

vom 13.2.2026

Aufgrund des § 10 Abs. 1, 2 und 3 des Thüringer Ladenöffnungsgesetzes (ThürLadÖffG) vom 24.11.2006 in der derzeit geltenden Fassung wird für den Landkreis Schmalkalden-Meiningen verordnet:

§ 1

In der Stadt Meiningen dürfen Verkaufsstellen wie folgt geöffnet sein:

Anlass	Datum	Verkaufszeitraum
Meininger Frühlingsmarkt	22. März 2026	13.00 bis 18.00 Uhr
Meininger Herbstmarkt	05. Oktober 2026	13.00 bis 18.00 Uhr
Meininger Weihnachtszauber	07. Dezember 2026	13.00 bis 18.00 Uhr

§ 2

Zuwiderhandlungen gegen diese Verordnung sind Ordnungswidrigkeiten im Sinne von § 14 Abs. 1 Nr. 2 ThürLadÖffG.

§ 3

Diese Verordnung tritt am Tage nach ihrer Verkündung in Kraft.

Meiningen, den 13.02.2026
Greiser
Landrätin

Öffentliche Bekanntmachungen der Zweckverbände

Öffentliche Bekanntmachung

der Haushaltssatzung 2026 zum Wirtschaftsplan 2026 des Abwasserzweckverbandes „Schmalkalden und Umgebung"

Haushaltssatzung 2026 des Abwasserzweckverbandes „Schmalkalden und Umgebung"

Aufgrund des § 36, Absatz 1 des Thüringer Gesetzes über die kommunale Gemeinschaftsarbeit (ThürKGG) vom 10. Oktober 2001 (GVBl. S. 290), zuletzt geändert durch Gesetz vom 23. Juli 2013 (GVBl. S. 194) i. V. m. §§ 53 ff. Thüringer Kommunalordnung (ThürKO) in der Fassung der Bekanntmachung vom 28. Januar 2003 (GVBl. S. 41), zuletzt geändert durch Gesetz vom 02. Juli 2024 (GVBl. S. 277, 288) und §§ 13 ff. der Thüringer Eigenbetriebsverordnung (ThürEBV) vom 6. September 2014 (GVBl. S. 642), zuletzt geändert durch Verordnung vom 17. November 2020 (GVBl. S. 565) erlässt der Abwasserzweckverband „SCHMALKALDEN und UMGEBUNG" folgende Haushaltssatzung:

§ 1

Der als ANLAGE beigefügte Wirtschaftsplan für das Wirtschaftsjahr 2026 wird hiermit festgesetzt. Dadurch werden für die

Abwasserbeseitigung

1) im Erfolgsplan
   die Erträge mit **11.299.600 EUR**
   die Aufwendungen mit **10.957.900 EUR**
2) im Vermögensplan
   die Einnahmen mit **9.702.000 EUR**
   die Ausgaben mit **9.702.000 EUR**

festgesetzt.

§ 2

Der Gesamtbetrag der Kreditaufnahme für Investitionen sowie Investitionsförderungsmaßnahmen wird für die Abwasserbeseitigung mit

2.706.300 EUR

festgesetzt.
Die Ermittlung des Betrages ergibt sich aus der Anlage (Vermögensplan).

§ 3

Der Gesamtbetrag der Verpflichtungsermächtigungen im Vermögensplan wird mit

1.915.000 EUR

festgesetzt.

§ 4

Der Höchstbetrag der Kassenkredite zur rechtzeitigen Leistung von Ausgaben nach dem Wirtschaftsplan wird für die Abwasserbeseitigung in Höhe von $^1/_6$ der Erträge des Erfolgsplanes mit

1.880.000 EUR

festgesetzt.

§ 5

Diese Haushaltssatzung tritt zum 1. Januar 2026 in Kraft.

SCHMALKALDEN, den 13. Februar 2026
gez. Holland-Nell
(Verbandsvorsitzender) - Siegel -

I. Beschluss- und Genehmigungsvermerk

1. Mit Beschluss 413a / 98 VV / 2026 (AW) hat die Verbandsversammlung des Abwasserzweckverbandes „Schmalkalden und Umgebung“ am 05. Februar 2026 die Haushaltssatzung 2026, den Wirtschaftsplan 2026 und die Anlagen zum Wirtschaftsplan 2026 beschlossen.
2. Die Haushaltssatzung enthält genehmigungspflichtige Bestandteile. Alle erforderlichen Bestandteile und Anlagen des Wirtschaftsplanes 2026 wurden bei der zuständigen Unteren Rechtsaufsichtsbehörde eingereicht.
3. Die Rechtsaufsichtsbehörde des Landratsamtes Schmalkalden-Meiningen hat mit Bescheid (Az.: 13-1455-11/2026-ASM) vom 12. Februar 2026 die Haushaltssatzung 2026 genehmigt.
4. Der in § 2 der Haushaltssatzung festgesetzte Gesamtbetrag der Kreditaufnahmen für Investitionen und Investitionsförderungsmaßnahmen in Höhe von 2.706.300 € wird rechtsaufsichtlich genehmigt.
5. Der in § 3 der Haushaltssatzung festgesetzte Gesamtbetrag der Verpflichtungsermächtigungen im Vermögensplan in Höhe von 1.915.000 € wird rechtsaufsichtlich genehmigt.
6. In § 4 der Haushaltssatzung wird der Höchstbetrag der Kassenkredite zur rechtzeitigen Leistung von Ausgaben nach dem Wirtschaftsplan für das Wirtschaftsjahr 2026 mit 1.880.000 € festgesetzt. Dieser Betrag übersteigt nicht ein Sechstel der Erträge des Erfolgsplanes und ist somit genehmigungsfrei.

II. Auslegungshinweis

Die Haushaltssatzung und der beschlossene Wirtschaftsplan 2026 liegen 14 Tage vom 20. April 2026 bis zum 08. Mai 2026 zu den üblichen Dienstzeiten im Eigenbetrieb GEWAS (98574 SCHMALKALDEN, Gothaer Str. 2a) zur öffentlichen Einsichtnahme aus.

Schmalkalden, den 13. Februar 2026
gez. Holland-Nell
(Verbandsvorsitzender) - Siegel -

Öffentliche Bekanntmachung

der Haushaltssatzung 2026 zum Wirtschaftsplan 2026 des Wasserversorgungszweckverbandes „Gespringwasser Schmalkalden und Umgebung“

Haushaltssatzung 2026 des Wasserversorgungszweckverbandes „Gespringwasser Schmalkalden und Umgebung“

Aufgrund des § 36, Absatz 1 des Thüringer Gesetzes über die kommunale Gemeinschaftsarbeit (ThürKGG) vom 10. Oktober 2001 (GVBI. S. 290), zuletzt geändert durch Gesetz vom 23. Juli 2013 (GVBI. S. 194) i. V. m. §§ 53 ff. Thüringer Kommunalordnung (ThürKO) in der Fassung der Bekanntmachung vom 28. Januar 2003 (GVBI. S. 41), zuletzt geändert durch Gesetz vom 02. Juli 2024 (GVBI. S. 277, 288) und §§ 13 ff. der Thüringer Eigenbetriebsverordnung (ThürEBV) vom 6. September 2014 (GVBl. S. 642), zuletzt geändert durch Verordnung vom 17. November 2020 (GVBl. S. 565) erlässt der Wasserversorgungszweckverband „GESPRINGWASSER SCHMALKALDEN und UMGEBUNG“ folgende Haushaltssatzung:

§ 1

Der als ANLAGE beigefügte Wirtschaftsplan für das Wirtschaftsjahr 2026 wird hiermit festgesetzt. Dadurch werden für die

Wasserversorgung

1) im Erfolgsplan
   die Erträge mit **10.812.300 EUR**
   die Aufwendungen mit **10.387.500 EUR**
2) im Vermögensplan
   die Einnahmen mit **7.844.300 EUR**
   die Ausgaben mit **7.844.300 EUR**

festgesetzt.

§ 2

Der Gesamtbetrag der Kreditaufnahme für Investitionen und Investitionsförderungsmaßnahmen wird für die Wasserversorgung mit

4.621.200 EUR

festgesetzt.
Die Ermittlung dieses Betrages ergibt sich aus der Anlage (Vermögensplan).

§ 3

Der Gesamtbetrag der Verpflichtungsermächtigungen im Vermögensplan wird mit

1.380.000 EUR

festgesetzt.

§ 4

Der Höchstbetrag der Kassenkredite zur rechtzeitigen Leistung von Ausgaben nach dem Wirtschaftsplan wird für die Wasserversorgung in Höhe von $^1/_6$ der Erträge des Erfolgsplanes mit

1.800.000 EUR

festgesetzt.

§ 5

Diese Haushaltssatzung tritt zum 1. Januar 2026 in Kraft.

SCHMALKALDEN, den 13. Februar 2026
gez. Holland-Nell-
(Verbandsvorsitzender) - Siegel -

I. Beschluss- und Genehmigungsvermerk

1. Mit Beschluss 408a / 98 VV / 2026 (TW) hat die Verbandsversammlung des Wasserversorgungszweckverbandes „Gespringwasser Schmalkalden und Umgebung“ am 05. Februar 2026 die Haushaltssatzung 2026, den Wirtschaftsplan 2026 und die Anlagen zum Wirtschaftsplan 2026 beschlossen.
2. Die Haushaltssatzung enthält genehmigungspflichtige Bestandteile. Alle erforderlichen Bestandteile und Anlagen des Wirtschaftsplanes 2026 wurden bei der zuständigen Unteren Rechtsaufsichtsbehörde eingereicht.
3. Die Rechtsaufsichtsbehörde des Landratsamtes Schmalkalden-Meiningen hat mit Bescheid (Az.: 13-1455-12/2026-WSM) vom 12. Februar 2026 die Haushaltssatzung 2026 mit nachfolgenden Hinweisen genehmigt.
4. Der in § 2 der Haushaltssatzung festgesetzte Gesamtbetrag der Kreditaufnahmen für Investitionen und Investitionsförderungsmaßnahmen in Höhe von 4.621.200 € wird rechtsaufsichtlich genehmigt
5. Der in § 3 der Haushaltssatzung festgesetzte Gesamtbetrag der Verpflichtungsermächtigungen im Vermögensplan in Höhe von 1.380.000 € wird rechtsaufsichtlich genehmigt.
6. In § 4 der Haushaltssatzung wird der Höchstbetrag der Kassenkredite zur rechtzeitigen Leistung von Ausgaben nach dem Wirtschaftsplan für das Wirtschaftsjahr 2026 mit 1.800.000 € festgesetzt. Dieser Betrag übersteigt nicht ein Sechstel der Erträge des Erfolgsplanes und ist somit genehmigungsfrei.

II. Auslegungshinweis

Die Haushaltssatzung und der beschlossene Wirtschaftsplan 2026 liegen 14 Tage vom 20. April 2026 bis zum 08. Mai 2026 zu den üblichen Dienstzeiten im Eigenbetrieb GEWAS (98574 SCHMALKALDEN, Gothaer Str. 2a) zur öffentlichen Einsichtnahme aus.

Schmalkalden, den 13. Februar 2026
gez. Holland-Nell
(Verbandsvorsitzender) - Siegel -

Sonstige amtliche Bekanntmachungen

Bekanntmachung der Waldgenossenschaft „Fuldaer Hof“, Sitz Rhönblick

Bekanntmachung im Amtsblatt des Landkreises Schmalkalden-Meiningen auf der Grundlage des § 54 b Abs. 2 Satz 2 Thüringer Waldgesetz (ThürWaldG)

Die Waldgenossenschaft „Fuldaer Hof“ beabsichtigt bei der obersten Forstbehörde die Erstellung eines Eintragungsersuchens an das zuständige Grundbuchamt zu beantragen.

Hierzu werden die nachfolgenden Verzeichnisse vor der Übermittlung an die oberste Forstbehörde für die Dauer von vier Wochen zur Einsichtnahme durch ihre Mitglieder und sonstige Personen, die ein berechtigtes Interesse an der Einsichtnahme haben, öffentlich ausgelegt.

- Verzeichnis der zur Gesamthand gehörenden Grundstücke (Bestandsverzeichnis) und
- Verzeichnis der Mitglieder der Gesamthand mit Namen, Anschrift, Geburtsdatum und Höhe des Anteils (Anteilsverzeichnis)

Die Auslegung erfolgt in der Zeit vom 01.04.2026 bis 30.04.2026 während der Dienststunden in der Gemeindeverwaltung Rhönblick und während der Dienststunden in der Geschäftsstelle der FBG Herpf, Kirchgasse 7, 98617 Meiningen, OT Herpf, immer am Montag zwischen 18.00 und 20.00 Uhr oder nach Vereinbarung mit dem Vorsitzenden der Waldgenossenschaft.

Innerhalb der Auslegungsfrist können Einwendungen geltend gemacht werden.
Nach Ablauf der Auslegungsfrist übermittelt die Waldgenossenschaft die Verzeichnisse an die oberste Forstbehörde, wenn gegen die Verzeichnisse keine Einwendungen geltend gemacht wurden.

Rüdiger Göpfert
Vorsitzender WG „Fuldaer Hof“
Tel.: 036943 665731 oder 0175 6748849

Ende amtlicher Teil

Anzeigenteil

Es muss von
Herzen
kommen, was auf Herzen wirken soll.
Johann Wolfgang von Goethe

BESTATTUNGSINSTITUT PIETÄT

www.roga-pietaet.de

MEININGEN • AM WEHR 2
03693–84260

SUHL • ZELLA-MEHLIS
03681–350995

Fahrschule
der Kfz-Innung Südthüringen*
*GFK mbH
WISSEN KÖNNEN LEIDENSCHAFT

In den Osterferien chillen?
Klar aber mit Führerscheinwissen on top!

07.04.2026 bis 15.04.2026
„Osterferien-Kompaktkurs Theorie“

Kontakt/Anmeldung
Sachsenstraße 7
98617 Meiningen

Telefon/WhatsApp: 03693/42126
E-Mail: fahrschule@kfz-innung-meiningen.de

Extrem Hochwertig und Preisgünstig Extrem
Sonderanfertigungen ohne Aufpreis
Die wahrscheinlich größte Auswahl in Deutschland
an Stahlcarports & Garagen, Gartenhäuser & Ferienhäuser und vieles mehr!
Carl-Zeiss-Str. 3 - 36088 Hünfeld
06652/794990
www.garten-heinemann.de
5% auf die Herstellerpreise von Carports & Garagen

Go online! Go wittich.de

ILGEN & KRECH GmbH
Fenster- und Türenbau
Unterm Bahnhof 15 • 98574 Schmalkalden/OT Wernshausen
Tel. (03 68 48) 2 17 31 • ilgen-krech@t-online.de • www.ilgen-krech.de
Tag der offenen Tür
ab 9.00 Uhr
SAMSTAG, 21. MÄRZ 2026
• Beratung und Präsentation aktueller Neuheiten in unserer neu gestalteten Ausstellung sowie diverser Aussteller von Türen und Toren bis hin zu Sonnenschutz
• Besichtigung und Vorführung der Fenster- und Türenproduktion in Holz und Kunststoff
• Abverkauf von Einzel- und Sonderposten
6 % Rabatt + Werbegeschenk
ab 14.30 Uhr
Musikalische Unterhaltung mit der Chorgemeinschaft Sängerkranz Werratal, Thüringer Sportlerchor „Bergfreunde“ Schmalkalden und der Jagdhornbläsergruppe Schwallungen
Für das leibliche Wohl ist bestens gesorgt!
Gemeinsam mit kompetenten Partnern
sikkens ALULUX PREMIUMPARTNER KOMPO therm WINKHAUS

STADTWERKE MEININGEN

Fäkalienabfuhr 2026 – Stadt Meiningen

Die Entsorgung der Fäkalien aus Kleinkläranlagen, für deren Leerung die Städtische Abwasserentsorgung Meiningen verantwortlich ist, wird *voraussichtlich* zu folgenden Terminen vorgenommen:

13. - 17.04.2026

Gebiet I

Am Anger
Auf dem
Drachenberg
Dolmarstraße
I. + II. + V. Tongraben
Maßfelder Weg
Stiefelsgraben
Weißer Weg
Welkershausen
Zur Quelle

Dienstag 26.05.2026

Gebiet IV

Am Kreuzberg
An der Hauptstraße
Henneberger Straße
Neumühlenweg
Obere Schöne Aussicht
Stillhof
Walkmühlenweg

Montag 27.04.2026

Gebiet II

Defertshäuser Weg
Helenenstraße
Landsberger Straße
Weingartental

Montag 08.06.2026

Gebiet IV

Am kurzen Weg
Innsbrucker Weg
Linsengrund

Montag 11.05.2026

Gebiet II

Am Flutgraben
Am Kirchbrunnen
Am Wandervogel
In der Helba

Termin-verschiebungen/-änderungen vorbehalten

Das durch die SWM beauftragte Unternehmen ist die Fa. Saugwagen „Haselgrund“ (SWH) aus Steinbach-Hallenberg. Die Grundstückseigentümer werden gebeten, den Zugang zu den Kleinkläranlagen – auch bei Abwesenheit – zu gewährleisten.

Ausdrücklich machen wir darauf aufmerksam, dass es nicht gestattet ist, die Leerung zu verweigern bzw. die von uns beauftragte Abfuhrmenge zu minimieren.

Zu Rückfragen wenden Sie sich bitte telefonisch an Frau Meyer unter der Telefonnummer: 03693 484-542.

Stadtwerke Meiningen GmbH
Geschäftsbesorger der SAM

REIMUND LIEBAUG
Ingenieur-Büro für Bauwesen | Planung | Beratung
ALLES AUS EINER HAND!
Bauplanung Reimund Liebaug Dipl. Ing. | FH
• Genehmigungsplanung inkl. aller Behördengänge
• Baubetreuung ab Baubeginn
Meininger Str. 10 | 98547 Christes
036844/40546 | 0160/5621055 | r.liebaug@web.de

Wir sind für Sie da.
KREISWERKE
Wenn der Mensch den Menschen braucht – bei uns sind Ihre Liebsten in guten Händen.
Tag und Nacht: 03683 69 85 10
www.bestattungen-schmalkalden.de
BESTATTUNGEN SCHMALKALDEN GMBH
Famberg 18 | 98574 Schmalkalden